「この地図は、日立市長の承認を受けて、同市発行の1/2,500、1/10,000地形図を使用し調製したものです。」

瀬上川 洪水ハザードマップ

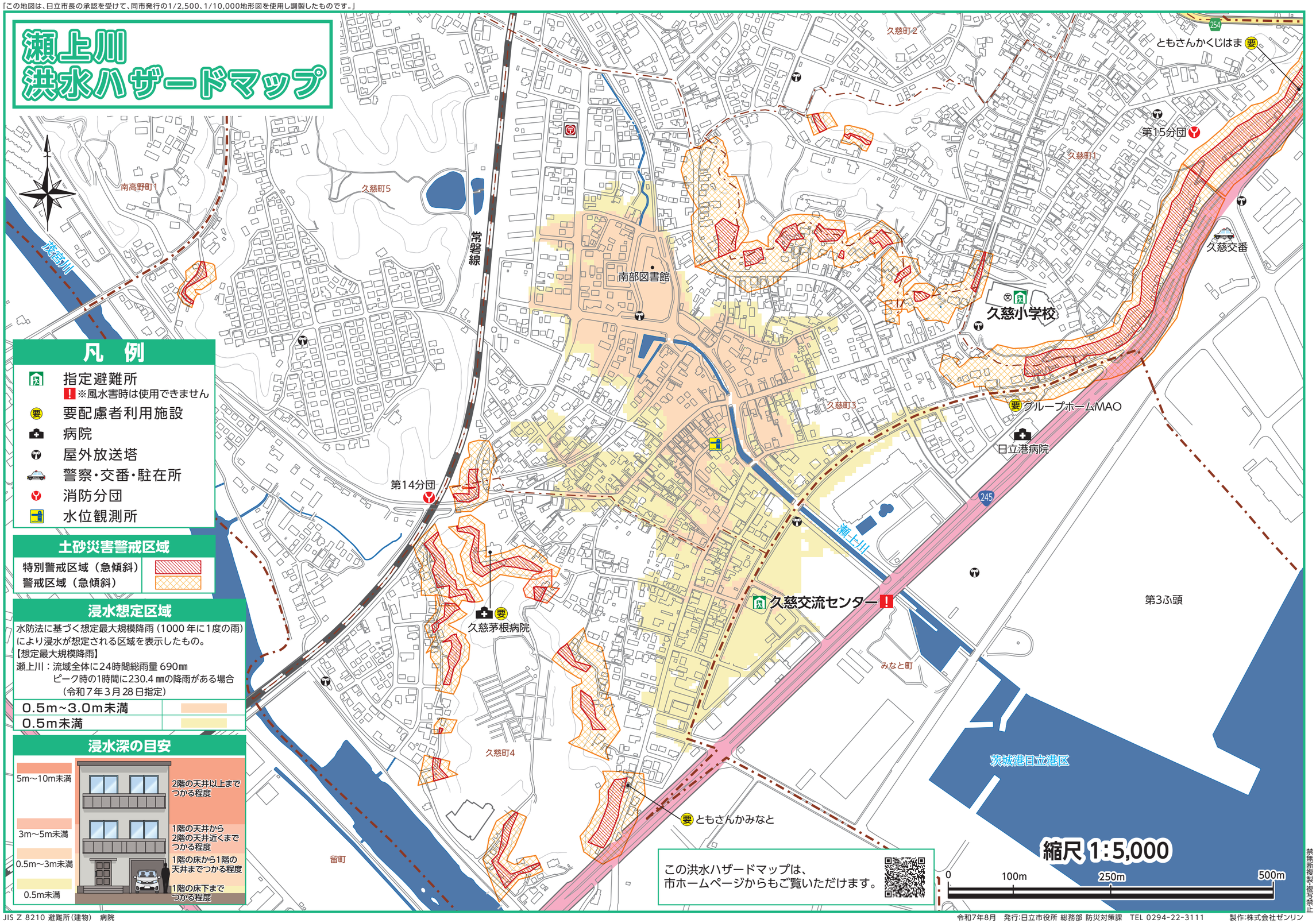

凡　例

- 指定避難所
  ※風水害時は使用できません
- 要配慮者利用施設
- 病院
- 屋外放送塔
- 警察・交番・駐在所
- 消防分団
- 水位観測所

土砂災害警戒区域

特別警戒区域（急傾斜）	
警戒区域（急傾斜）	

浸水想定区域

水防法に基づく想定最大規模降雨（1000年に1度の雨）により浸水が想定される区域を表示したもの。

【想定最大規模降雨】

瀬上川：流域全体に24時間総雨量690㎜
ピーク時の1時間に230.4㎜の降雨がある場合
（令和7年3月28日指定）

0.5m～3.0m未満	
0.5m未満	

浸水深の目安

5m～10m未満	2階の天井以上までつかる程度
3m～5m未満	1階の天井から2階の天井近くまでつかる程度
0.5m～3m未満	1階の床から1階の天井までつかる程度
0.5m未満	1階の床下までつかる程度

この洪水ハザードマップは、
市ホームページからもご覧いただけます。

縮尺 1:5,000

0　100m　250m　500m

禁無断複製・複写禁止

JIS Z 8210 避難所(建物)　病院

令和7年8月　発行:日立市役所 総務部 防災対策課　TEL 0294-22-3111　製作:株式会社ゼンリン