令和8年度 日立市ごみカレンダー

【提供】茨城県信用組合　【編集】清掃センター

問合せ先「清掃センター」
日立市宮田町3414-4
☎0294-24-5353
※月曜日～金曜日
午前8時30分～午後5時15分
（祝日・12／29～1／3は除く）

❺ 宮田学区

決められた収集日の朝（8時30分まで）に出してください。

燃えるごみ収集日　毎週 月・木 曜日

収集の休止日　●10月22日（木）～25日（日）　●令和9年1月1日（金）～3日（日）

再生資源

令和8年
4月28日（火）
5月19日（火）
6月30日（火）
7月28日（火）
8月25日（火）
9月29日（火）
10月27日（火）
11月24日（火）
12月22日（火）
令和9年
1月26日（火）
2月23日（火）
3月23日（火）

再生資源 月1回（各集積所）

※令和7年10月1日から、用具類の準備・片付け等を行う当番制を廃止しました。

再生資源は必ず分別してください

- アルミ缶・スチール缶・無色透明のビン・茶色のビン・その他の色のビン・ペットボトルは、備え付けの分別袋に入れてください。
  ※持参した袋のまま置かないでください。
- 収集日の前日（収集日が月曜日の地域は前々日）、市が分別袋を入れた専用ボックスを配置します。
- 最初に資源物を持参した方が、専用ボックスから分別袋を取り出し排出します。袋がいっぱいになった場合は、新しい袋を専用ボックスから取り出してください。

【利用時間】　収集日の朝（午前8時30分まで）

【金属類】
●アルミ缶　●スプレー缶　●調理器具　●ガス台　●石油ストーブ

スプレー缶やカセットボンベは、中身を完全に使い切るか、安全な場所でガスを抜いてから出してください。
※穴開けは不要です。
※ファンヒーターは除く。

【紙類】 ※下記の種類ごとに束ねてください。　※雨の日でも出せます。
●新聞・チラシ　●雑誌類（※書籍・包装紙 紙袋 など）　●紙箱類（※ティッシュ 菓子の空箱 など）　●段ボール類　●紙パック類（※洗って開いて乾かして束ねてください。）

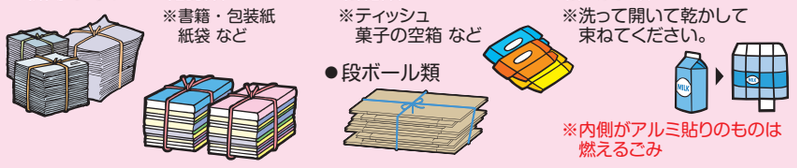

※内側がアルミ貼りのものは燃えるごみ

【ビン類】
◯再生ビン（色分別）
- 無色（透明）
- 茶色
- その他の色

一升ビン、化粧品ビンの分類は再生ビンです。色分別してください。キャップはとってください。
※中身は空にしてください
◯生きビン（ビールビンのみ）

【布類】
●ジャージ・フリース・ズボン・Tシャツ・背広・着物・古着・タオル・シーツ など
※雨の日は出さないでください
※束ねて出してください
※布団は粗大ごみ〈中〉
※セーター・カーテン・座布団は燃えるごみ

【ペットボトル】
●清涼飲料用・調味料用酒類用
PET が付いているもの。
〈出し方〉
①キャップをはずす
②ラベルをはがす
③中を水洗いする
④つぶす

粗大ごみ〈小〉燃えないごみ 有害ごみ

※月1回 同一日の収集になります

令和8年
4月11日（土）
5月8日（金）
6月20日（土）
7月15日（水）
8月4日（火）
9月2日（水）
10月14日（水）
11月25日（水）
12月23日（水）
令和9年
1月23日（土）
2月19日（金）
3月10日（水）

粗大ごみ〈小〉 月1回（各集積所）

●小型家電品
●パソコン
●文具類
●掛け時計
●携帯電話
●スマートフォンや金属などで複合した材質のもの など

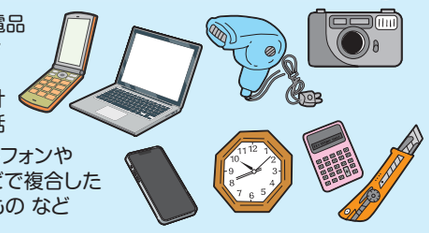

※使用済み小型家電品は交流センターなどでも回収しています。

粗大ごみ（小）専用　日立市
指定のごみ処理袋〈1枚〉（45リットル310円）

燃えないごみ 月1回（各集積所）

●茶碗・ガラス製コップ・グラス
●土鍋・陶磁器製品
●植木鉢・花瓶
●板ガラス類・耐熱ガラス など

※割れたガラス製品などは新聞紙に包んで出してください。

燃えないごみ専用　日立市
指定のごみ処理袋〈5枚1組〉（30リットル45円）

有害ごみ 月1回（各集積所）

●蛍光管・電球
●水銀体温計・温度計
●使い捨てライター
●乾電池・ボタン電池 リチウムイオン電池 など

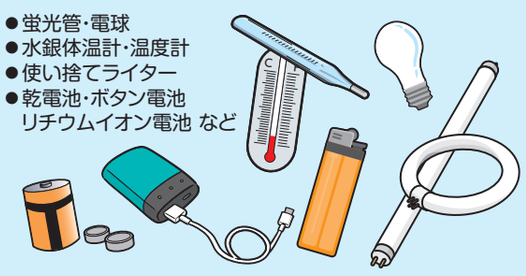

中身が確認できる半透明袋
袋の指定はありません

ごみ集積所に出すごみは、必ず分別してください。

※ごみの分け方・出し方がわからない時は、市HPでご確認ください。
「ごみ処理ハンドブック」Webはこちら▶

燃えるごみ 週2回（各集積所）

【生ごみ】
●野菜くず
●残飯 など

【プラスチック類】
●洗剤・シャンプーなどの容器
●ビニール・ゴム製品
●バケツ
●ポリタンク
●おもちゃ など

【資源にならない紙くず類】
●ちり紙・紙おむつ
●写真
●熱転写紙・複写紙 など

家庭用　日立市　燃えるごみ専用
指定のごみ処理袋（10枚1組）
●10リットル 100円
●20リットル 130円
●30リットル 200円
●45リットル 300円

【燃えるごみ処理券の使い方】「せん定枝木・竹」専用券です。
※段ボール箱・ビニール袋などに、ごみ処理券を貼って出すことはできません。

〈1本の長さ・太さ基準〉
長さ50cm以内
太さ6cm以内
せん定枝の出し方

直径30cm以内に束ねる（1本の太さ6cm以内）
長さ50cm以内

〈使い方〉
●ごみ処理袋に入らない場合、直径30cm以内に束ね「ごみ処理券1枚」を貼付して出してください。

ごみ処理券　日立市
指定ごみ処理券（5枚1組 150円）

粗大ごみ〈大・中〉 戸別有料収集

事前申込み制 戸別有料収集
〈申込み方法〉
受付センターへ
電話でお申込みください
☎0294-21-5326
月曜日から土曜日までの午前9時から午後5時まで。ただし、12/29～1/3は除く。

粗大ごみ〈大・中〉を出すときは粗大ごみ処理券が必要です

【粗大ごみ〈大〉】
●幅・高さ・奥行きの合計が3m以上のもの。（タンス・応接椅子・ベッド など）

粗大ごみ処理券:630円〈2枚〉
1,260円

【粗大ごみ〈中〉】
●幅・高さ・奥行きの合計が3m未満で専用ごみ処理袋に入らないもの。（学習机・自転車・ふとん など）

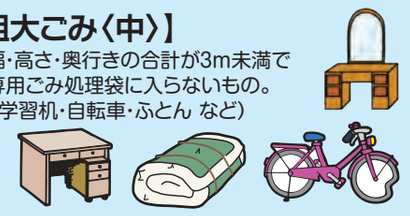

粗大ごみ処理券　日立市
粗大ごみ処理券:630円〈1枚〉
630円

市では、収集・処理できないもの

■**家電リサイクル4品目**
（エアコン／冷蔵庫・冷凍庫／洗濯機・衣類乾燥機／テレビ）
小売店で処理できない時は、自分で「家電リサイクル券」（郵便局で払込）を購入して指定取引所まで運んでください。
〔詳　細〕家電リサイクル券センター …… ☎0120-319-640

■**処理困難物**
ガスボンベ／建築廃材／バッテリー／医療機器／タイヤ／消火器／オートバイ／車・バイクの部品／コンクリート製品／金庫／農薬／焼却灰など。

■**事業所ごみは、集積所に出せません。**
- 飲食店・商店など事業所の方は、自分で清掃センターに持ち込む。
- 一般廃棄物処理業者に収集・処理を依頼する。

消火器の処分	㈱消火器リサイクル推進センター ☎03-5829-6773
産業廃棄物の処分	（一社）茨城県産業資源循環協会 ☎029-301-7100
オートバイの処分	二輪車リサイクルコールセンター ☎050-3000-0727
タイヤの処分	茨城県タイヤ商工業協同組合 ☎0294-33-3029

休日拠点回収 集積所以外で再生資源を出す方法

区分	拠点回収場所	日程（各月 第2日曜日）		
北部	豊浦交流センター 第2駐車場	4/12(日)	8/9(日)	12/13(日)
本庁	市役所 西側駐車場	5/10(日)	9/13(日)	1/10(日)
多賀	河原子港前 駐車場	6/14(日)	10/11(日)	2/14(日)
南部	久慈川日立南 交流センター 駐車場	7/12(日)	11/8(日)	3/14(日)

- 市民の方ならどなたでも、どこでも利用可能（無料）
- 午前9時から午前11時まで2時間
- 毎月1回、第2日曜日（原則）

ごみ減量・資源化の取り組み

〔問合せ先〕廃棄物減量推進課 ☎0294-22-3111

■**生ごみ処理機器設置奨励金制度**
家庭から発生する生ごみの自家処理を推進するため、コンポスター・密閉式処理容器・電動式処理機を設置する家庭に奨励金を支給しています。

■**再生資源のボックス回収の取り組み**
家庭から発生するペットボトル・紙箱類・使用済食用油・使用済小型家電を交流センターなどで回収しています。

清掃センターのご利用案内

持ち込める日	毎日（ただし、10月の施設点検日4日間、1月1日～3日を除く）
受付時間	午前8時30分から11時30分まで、午後1時から4時まで（日曜日は家庭ごみのみ受入れ）
搬入車両	2トン車まで（場内安全確保のため）
料金	〈1回あたり〉50kgまで ……300円 50kg超え100kgまで ……500円 （100kgを超える50kgごとに500円増し） 持ち込む場合は、市指定の有料袋に入れる必要はありません。

問合せ先　清掃センター（エコクリーンかみね）TEL.0294-24-5353 ／ 廃棄物減量推進課 TEL.0294-22-3111　https://www.city.hitachi.lg.jp/

不法投棄「しない! させない! 許さない!」
不法投棄は犯罪です。
不法投棄や野焼きを見つけたら通報を!
不法投棄110番 ☎0120-536-380（いつも みんなでむらなく みはれ）
休日夜間は、警察署へ連絡してください。

さんじゅうまる（けんしんシンボルマーク）
子供の頃、習字や絵を描いた時にもらった「さんじゅうまる」。
すごくうれしく最高の気分になり、知らぬ間に心がおどりだす。
子供から大人まで、みんなの心に、
いつまでも豊かな活力を与え続けてくれる、
それが「さんじゅうまる」です。

けんしん
茨城県信用組合
https://www.kenshinbank.co.jp/

日立支店 ☎22-5171　日高支店 ☎42-7181
多賀支店 ☎36-2171　大みか支店 ☎53-5121