

統合校の学校名について協議を行いました

学校再編計画では、両校を閉校し対等な統合として新校を設置するとしています。平沢中学校と駒王中学校の統合（令和7年4月統合予定）後に助川中学校との統合が計画されていることから統合校の学校名について、慎重に協議を進めました。

委員からの主な意見

- 両校とも歴史がある中、現時点で新しい校名を付けるのは次の統合までの10年程度しか続かない校名となってしまう可能性があるため、今回の統合は3校統合の前段階として考えるべきである。
- 駒王中の全校生徒のうち3分の1は学区外から通学しているが、出身小学校が違うことで嫌な思いをした話は聞いたことがなく、仲良く学校生活が送れている。統合後も楽しく学校生活が送れるようにするための検討に時間を使っていくべきだろう。
- 本庁地区の再編の最終的なゴールは3校(平沢中、駒王中、助川中)の再編であり、今回の統合はその中継点であるため、今は駒王中の名前を引き続き使用して、児童生徒の交流活動などについて協議の時間を持てるようにしたい。
- 最終的には対等で公平な統合として新校を設置することを目指し、今は生徒が不安なく学校生活が送れるように、交流活動などについて検討を進めたい。

学校名の選定について

統合準備委員会では上記の意見を踏まえ、全会一致で統合校の学校名を「**駒王中学校**」とし、今後の協議を進めていくこととします。
選定した学校名は市議会の議決をもって、正式に決定します。

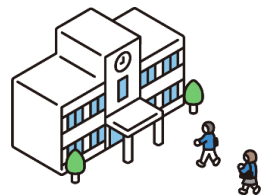

説明会の開催について

平沢中と駒王中の統合校の学校名を、「駒王中学校」とすることについて、保護者や地域の皆様の御理解をいただきたく説明会を開催いたします。また、本庁地区小学校（仲町小・中小路小・宮田小）の統合の進め方について併せて説明を行います。

出席は事前申し込みといたしますので、参加を希望される場合は、裏面の日程等を御確認いただき、QRコードまたは直接下記申込書にてお申し込みください。

裏面も御覧ください➡

キ リ ト リ

本庁地区の学校再編に関する説明会 参加申込書

フリガナ		お子さんが通学している学校名もしくはお住いの学区を御記入ください	
代表者 氏名		学校・学区	
連絡先	電話番号：	参加する 説明会	<input type="checkbox"/> ①7月29日(土)10:00～
参加人数	人		<input type="checkbox"/> ②7月31日(月)10:00～
			<input type="checkbox"/> ③7月31日(月)18:00～

7月21日
申込締切

提出先：地域の方はお近くの交流センターへ、保護者の方はお子さんが通学している学校へ御提出ください。
※裏面のQRコードからのWEB申込みも受け付けております。簡単に申込みできますのでぜひご利用ください。

説明会の開催について

- ①日時：7月29日（土） 10：00～
場所：日立市役所 多目的ホール
- ②日時：7月31日（月） 10：00～
場所：日立市役所 多目的ホール
- ③日時：7月31日（月） 18：00～
場所：日立市役所 多目的ホール

申込締切 令和5年7月21日（金）

インターネット環境がある方は、入力が簡単なWEB申込みをお願いします。



←説明会の申込はこちら



未就学児の無料託児を実施します。託児の詳細及び申込みはこちら→



対象となる人

- 平沢中、駒王中、助川中、仲町小、中小路小、宮田小、助川小に通学している児童生徒の保護者
- 仲町小、中小路小、宮田小の学区にお住いの来年度入学を予定している未就学児の保護者
- 仲町学区、中小路学区、宮田学区、助川学区にお住いの地域の方

説明内容

- 平沢中と駒王中の統合後の学校名を助川中との統合までの間「駒王中学校」を使用することについて
 - 令和9年4月の統合を計画している本庁地区の小学校（仲町小・中小路小・宮田小、統合校の場所は現在の宮田小）の統合の進め方について
- ※各日ともに同様の説明を行います。質問等がある場合は、参加申込時に御記入ください。

日立市立学校再編計画における本庁エリアの中学校再編スケジュール



御意見やお問い合わせは・・・

平沢中学校・駒王中学校統合準備委員会事務局
日立市教育委員会 学校再編課
〒317-8601 日立市助川町1-1-1
TEL 050-5528-5130
FAX 0294-21-7740
Email gakuhen@city.hitachi.lg.jp



閲覧はコチラ

「日立市立学校再編計画」の本編は、こちらのQRコードから市教育委員会のホームページで御覧になれます。

キリトリ

御意見、御質問等がございましたら御記入ください。（多くの質問にお答えするため、事前の記入に御協力をお願いいたします。）