

市報

令和3年
(2021年)

5.5

No. 1697

ひたち



2号 LNG タンク

1号 LNG タンク

LPG タンク

日立 LNG 基地のタンクの屋根にはさくら（日立紅寒桜、ひたち雅）の花びらが描かれ、「さくらのまち日立」を象徴する日立港区の新たなシンボルとなっています。

1号 LNG タンク
LPG タンク
(日立紅寒桜)

2号 LNG タンク
(ひたち雅)

- 新型コロナウイルス感染症に関して 2
- わたしたちの暮らしと産業を支える日立港区 4
- チンパンジーの森をつくろう 20

65歳以上の方へ2回目の個別通知（予約・接種方法の詳細など）を5月中旬に発送します

65歳以上の方には、3月下旬に1回目の個別通知（接種券や予診票など）を発送しました。

2回目の個別通知（予約・接種方法の詳細など）は、国からのワクチン供給のスケジュールの影響で、発送時期が遅れています。5月中旬に発送する準備を進めていますのでお待ちください。

*お問い合わせはコールセンターへ（医療機関へのお問い合わせはご遠慮ください）。

■接種順位とスケジュール

医療従事者の接種と、施設におけるクラスター発生防止を優先するため、高齢者施設に入所している方の接種から始めています。

（令和3年4月21日現在）

接種順位	接種スケジュール（予定）		
	4月	5月	6月～
①医療従事者	接種		
②高齢者施設の入所者など	接種		
③高齢者（65歳以上）		個別通知 （2回目）	接種
④その他の方			接種券送付 接種

*今後、国からのワクチンの供給量などによって、接種スケジュールが変更となる場合があります。
*その他の方については、詳細が決まり次第、接種券などを送付しますのでお待ちください。

■コールセンター（電話相談窓口）と相談窓口

【コールセンター「ワクチン接種ひたちコールセンター」】

受付時間 午前8時30分～午後5時15分（土・日曜日、祝日も対応）

問合せ ☎ 050-3646-5466（直通） FAX 85-8010

【相談窓口】

受付時間 午前8時30分～午後5時15分
（土・日曜日、祝日は午前9時～午後5時）

ところ 日立市役所1階、多賀市民プラザ1階、
保健センター1階

厚生労働省の新型
コロナワクチンに
ついてのQ & A

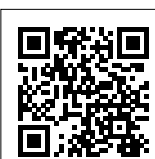

PCR 検査

5月から対象者などを拡充して実施します。

新型コロナウイルス感染症の感染拡大及び重症化を予防するために、全市民を対象に、本人希望による検査費用の一部を助成します。

検査は、来年3月まで週2回（月曜日、水曜日）実施します。

【対象者】

無症状の方で、検査を希望する市民のかた

【検査方法】

だ液によるPCR検査（自宅で採取しただ液（検体）を提出）を行います。詳細は予約後に通知します。

【提出場所】

保健センター

* 3密を回避するために提出時間を指定します。

【自己負担金】 3,000 円

* 提出日当日のお支払いとなります。生活保護を受給している方、市民税非課税世帯の方は無料（予約の際にお申し出ください）。

【5月の提出日・予約締切日】

提出日 (午前9時～正午)	予約締切日 (午後5時まで)
5月10日(月)	5月6日(木)
5月12日(水)	5月6日(木)
5月17日(月)	5月10日(月)
5月19日(水)	5月12日(水)
5月24日(月)	5月17日(月)
5月26日(水)	5月19日(水)
5月31日(月)	5月24日(月)

* 6月の日程は、5月20日号市報でお知らせします。

【申し込み】

電話で、健康づくり推進課

TEL 21-3300 IP 050-5528-5180 へ

子育て世帯生活支援特別給付金

新型コロナウイルス感染症の影響を受けており、下記に該当する子育て世帯に給付金を支給します。

ひとり親世帯

【対象者】

ひとり親世帯で、次のいずれかに該当する方

- ①令和3年4月分の児童扶養手当を受けている方
- ②公的年金などを受けていることにより児童扶養手当の支給を受けていない方
* 児童扶養手当にかかる所得制限限度額を下回る方
- ③新型コロナウイルス感染症の影響により家計が急変し、直近の収入が児童扶養手当の対象となる水準に下がった方

【給付額】 児童1人につき **50,000 円**

【申請方法】

■上記①の方は申請は不要です。

- 左記②、③の方は申請書に必要書類を添えて、直接か郵送で5月10日(月)以降に子育て支援課へ
- * 詳しくは、市のホームページをご覧ください。

【支給方法】

- ①の方は児童扶養手当と同じ支給方法で支給します。
* 5月7日(金)に支給予定です。対象者には4月下旬に通知を送付していますので、ご確認ください。
- ②、③の方は、申請書で指定した方法で支給します。
* 原則、指定の口座へ振り込みます。

住民税が非課税のふたり親世帯など

対象者などの詳細が、国から示される予定です。決まり次第、市のホームページなどでお知らせします。

【問合せ】 子育て支援課 内線 338

～北関東の海の玄関口～

わたしたちの暮らしと産業を支える日立港区

問合せ 産業立地推進課 内線 445



茨 城港日立港区は、昭和 34 年の第一船入港から 60 年を超える歴史を持った重要港湾です。北関東の海の玄関口として5つのふ頭に 14 の公共岸壁を有しており、近年では、「LNG（液化天然ガス）の受入れ」と「完成自動車の輸出入」を中心に発展を続けています。

港湾施設の整備進捗に伴い取扱貨物量も増加傾向にあり、令和元年には過去最高を記録しました。日立港区の振興により、今後も雇用創出や新たな産業の立地、地域経済の活性化につながることを期待されます。

日立港区の取扱貨物量

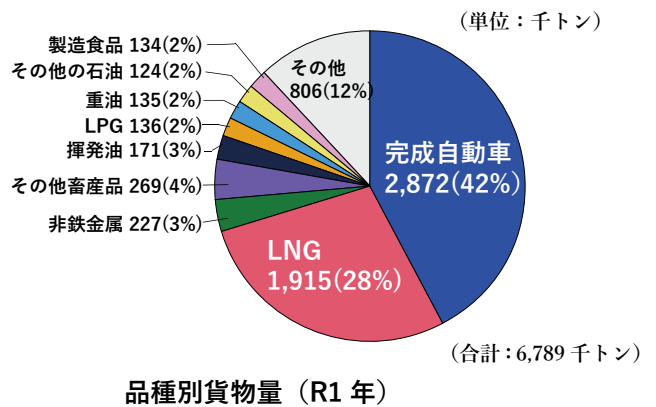
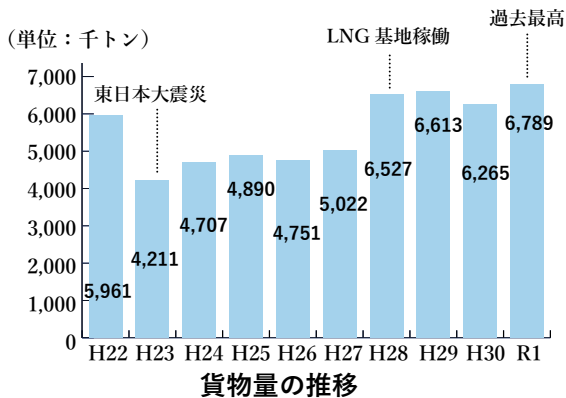

日立 LNG 基地の建設が完了しました

平成 28 年に運転を開始した東京ガス(株)日立 LNG 基地は、日立港区の利用拡大と新たな産業立地による雇用創出などを目的に、県と市が共同で誘致したものです。

今年 3 月、2 基目の LNG タンク及び同基地と神栖市を結ぶガスパイプラインが完成し、平成 24 年に着手した建設工事がすべて完了しました。

日立 LNG 基地を拠点として、茨城幹線(約 92 km)と茨城～栃木幹線(約 83 km)が首都圏につながる既設幹線とつながり、ガスパイプラインがループ化(環状化)することで、都市ガスの供給安定性が向上するとともに、首都圏を支えるエネルギー供給拠点としての日立港区の重要性がさらに高まっています。



東京ガスグループ「サステナビリティレポート 2020」より抜粋し、加工

第5 ふ頭地区の日立 LNG 基地



【2号 LNG タンクの概要】

地上 PC 式 LNG タンク

貯蔵容量：約 23 万kl

貯槽外径：約 90 m

高さ：約 60 m

2号 LNG タンクは、1号 LNG タンクとほぼ同じ大きさで、地上式では世界最大級となります。LNG タンク 1 基の貯蔵容量は、一般家庭用の約 34 万軒分の年間ガス使用量に相当します。

⚓ 日立 LNG 基地と ガスパイプラインの安全対策

都市ガスの製造・供給施設は、地震などの災害に強い構造となっており、運転状況を、コントロールセンターで 24 時間休みなく集中監視しています。

また、緊急時に備えて、基地内に化学消防ポンプ車を配備するとともに、定期的に消火防災訓練も実施しています。



①コントロールセンター ②化学消防ポンプ車 ③消火防災訓練の様子

⚓ 津波防災施設が完成しました

東日本大震災に伴う津波の被害を踏まえ、今後想定される津波・高潮から、日立港区背後地の住宅や幹線道路などを守るため、県に津波防災施設の整備を要望しておりました。

これを受けて、県では、L1 津波（数十年から百数十年に一度の頻度で発生する規模の津波）に対応する防潮壁や陸閘を順次整備してきました。

今年 4 月には、津波水門遠隔操作管理システムを導入した瀬上川水門の運用も開始されるなど、港湾で働く方や市民にとって安全・安心の港づくりが進められています。



瀬上川水門



防潮壁・陸閘

住宅取得・空き家利活用に関する助成制度を紹介します

申請受付期間

令和4年3月15日(火)まで

市では、「日立市に住みたい・住み続けたい」とお考えの子育て世帯などを対象とした住宅取得の支援や、空き家の利活用を図るための解体・リフォーム費用の補助などを実施しています。

問合せ 都市政策課住政策推進室 内線 247

* 助成制度の詳細は、市のホームページをご覧ください。
 * 助成制度の詳細は、市のホームページをご覧ください。
 * 助成制度の詳細は、市のホームページをご覧ください。

拡充

子育て世帯の方への助成

ひたち子育て応援 マイホーム取得助成

最大61万5千円

対象 市内で住宅を新築、購入、増改築した子育て世帯（中学生までのお子さんがある世帯）
 * マンション、中古住宅も対象になります。

対象となる主な要件

- 原則、令和2年4月1日以降に住宅の取得に関する契約（建築請負契約または不動産売買契約）を締結していること（ただし、相続や贈与、リフォームは対象外）
- 令和4年3月31日までに、取得した住宅の所有権保存（移転）登記を完了し、取得した住宅に住

民登録すること

- 市税などの滞納がないこと

助成内容 基本助成 = 20万円

加算助成（下表のとおり）

種類	加算額	主な要件
同居加算	20万円	親世帯と同居すること
近居加算	10万円	親世帯と近居すること
転入加算	20万円	住宅取得などをきっかけとして、日立市に転入すること
水道基本料金1年間相当分加算	1万5千円	市企業局の水道を使用すること

* 併せて、災害への備蓄用として、ペットボトル「ひたちの水」1ケース（24本）を贈呈します。

拡充

子育て・若年夫婦世帯の方への助成

山側住宅団地住み替え促進 マイホーム取得助成

最大111万5千円

対象 山側住宅団地内で住宅を新築、購入、増改築した子育て世帯（中学生までのお子さんがある世帯）または若年夫婦世帯（夫婦いずれかが40歳未満）

対象となる山側住宅団地（12団地）

高鈴台、山の神、青葉台、堂平、平和台、小咲台、中丸、塙山、金沢、台原、根道ヶ丘、みかの原

対象となる主な要件 上記、ひたち子育て応援マイホーム取得助成と同様

助成内容 基本助成 = 50万円 加算助成 = ひたち子育て応援マイホーム取得助成と同じ種類の加算のほか、住宅ローン利子分を最大20万円加算 * 住宅・リフォームローン1年分の利子部分が対象

山側住宅団地住み替え促進家賃助成

最大34万円

対象 山側住宅団地内で戸建住宅を賃借した子育て世帯または若年夫婦世帯

対象となる主な要件

- 令和2年4月1日以降に賃貸借契約を締結して、1年以上居住すること
- 賃借する住宅が親の所有でないこと
- 市税などの滞納がないこと

助成内容

- 1年分の家賃相当最大24万円
 * 月額家賃の2分の1（上限2万円）×12か月
- 交通支援10万円

拡充

空き家の解体・
リフォームをした
方への補助

空き家解体補助（利活用型）

最大50万円

個人が対象

対象となる主な要件 旧耐震基準（昭和56年5月31日以前の建築確認）の空き家の解体で、次のいずれかの利活用を行う場合

- 空き家を解体して、跡地を売却または賃貸などをした場合
- 空き家の敷地を取得または賃借などをした後に、空き家を解体した場合
- 空き家を解体して、跡地を公共的利用に供したい場合（要事前相談）

空き家解体補助（宅地再生創出型）

最大30万円

個人が対象

対象となる主な要件

- 旧耐震基準（昭和56年5月31日以前の建築確認）の空き家を解体する場合
- 空き家解体後の土地利用が決まっていない場合など

空き家利活用リフォーム補助

最大30万円

個人及び法人が対象

対象となる主な要件 新耐震基準（昭和56年6月1日以降の建築確認）の空き家のリフォームで、次のいずれかの利活用を行う場合

- 空き家をリフォーム後に、売却または賃貸などをした場合
- 空き家を取得または賃借などをした後に、リフォームした場合
- 空き家をリフォームして、地域の活性化のための「まちづくりの活動拠点」として利用したい場合（要事前相談）
- 個人事業者や法人などが、従業員向けの寮などで利用したい場合（要事前相談）

【空き家解体補助・利活用リフォーム補助の共通要件】

- 1年以上居住の用に供されていないまたは所有者などが亡くなった後、居住の用に供されていない戸建住宅か併用住宅で、居住部分の床面積が50㎡以上であること
- 平成31年4月1日以降に解体工事またはリフォーム工事の請負契約をしたもので、工事費が50万円以上であること
- 日立市内の事業者が行う工事であること

補助内容

対象工事費の3分の1

隣地統合補助

最大50万円

個人及び法人が対象

対象となる主な要件 狭小地や無接道地などその隣地を統合し、宅地の再生・創出を図る場合

補助内容 登記・仲介手数料・測量などに係る費用の2分の1で、上限は50万円。

拡充

ひたちBRT沿線・常磐線駅周辺で宅地開発事業を行う方への補助

ひたちBRT・駅周辺宅地創出促進事業補助

最大400万円

対象となる主な要件 JR常磐線市内5駅（大甕駅、常陸多賀駅、日立駅、小木津駅、十王駅）を中心とした半径1kmの区域、ひたちBRTの各停留所を中心とした半径500mの区域で、開発行為により次の住宅区画を分譲する場合

補助内容 200㎡以上の宅地1区画につき40万円 最大400万円（10区画分）

新設 既存建築物解体費加算

最大90万円

対象となる主な要件

- 開発区域内に存する住宅、店舗、工場などの建築物を解体する場合
- 解体工事費が1棟につき50万円以上である場合

補助内容 解体工事費の3分の1

* 1棟につき最大30万円で、上限は90万円（3棟分）。

* 助成制度の詳細については、市のホームページをご覧ください。

国民健康保険加入者の人間ドック・脳ドックの費用補助希望者を募集します

「人間ドック健診」か「脳ドック健診」のどちらか一つを補助します。

補助額 17,000円

補助定員 4,500人（多いときは抽選）

対象 次の要件を全て満たす方。対象者には5月上旬にお知らせのはがきを郵送します。

要件

- 令和2年度までの保険料を完納している
- 昭和57年3月31日以前に生まれ、健診日に年齢が74歳以下
- 健診日に日立市国民健康保険の資格がある
- 人間ドックを希望する場合：今年度の特定健診を受けない
- 脳ドックを希望する場合：令和元・2年度に脳ドックの補助を受けていない

人間ドック健診

【健診内容】 1 身体測定 2 視力 3 聴力 4 血圧 5 血液検査 6 尿便検査 7 肺機能検査 8 肝腎機能検査 9 腹部超音波検査 10 胸部X線 11 胃部検査 12 心電図 13 眼圧測定 14 眼底検査 15 医師面接 16 昼食提供

健診機関名	健診実施曜日	受診開始月	健診内容	胃部検査の内視鏡・X線の選択	健診料金(円)	受診者が支払う額(円)	受入上限(人)
①日立総合病院 (日立総合健診センター) (城南町2-1-1)	男:月水金 女:火木	12月	1～16	X線	41,800	24,800	1,500
②日立メディカルセンター (幸町1-17-1)	月～金	8月	1～16	X線	40,700	23,700	530
③日鉱記念病院 (神峰町2-12-8)	月～金 土(第1・3)	8月	1～16	選択可	41,800	24,800	150
④ひたち医療センター (鮎川町2-8-16)	火～金	8月	1～16	X線	40,700	23,700	250
⑤川崎胃腸科肛門科病院 (桜川町3-3-19)	月～金	8月	3、7、13、14、16を除く *前立腺検査・直腸検査あり	内視鏡	36,000	19,000	60
⑥山手クリニック (千石町2-13-3)	水	10月	9を除く	内視鏡	33,000	16,000	20
⑦日立おおみか病院 (大みか町2-22-30)	月火金土	9月	16を除く	選択可	38,000	21,000	60
⑧久慈茅根病院 (久慈町4-16-10)	火水金	8月	13、14、16を除く	内視鏡	30,000	13,000	40
⑨田尻ヶ丘病院 (田尻町3-24-1)	木	8月	13を除く	X線	36,000	19,000	30
⑩永井ひたちの森病院 (小木津町966)	火水金	8月	13、16を除く	X線	39,600	22,600	60

脳ドック健診

*手術などで金属を体内に入れている方や閉所恐怖症の方は受けられない場合があります。

【健診内容】 1 頭部MRI 2 頭部MRA 3 頸部MRI 4 頸部MRA 5 医師面接

健診機関名	健診実施曜日	受診開始月	健診内容	健診料金(円)	受診者が支払う額(円)	受入上限(人)
①日立総合病院(日立総合健診センター) (城南町2-1-1)	月～金	8月	3、5を除く	36,000	19,000	500
②聖麗メモリアル高鈴(高鈴町1-18-1)	月火水金土	8月	3を除く	29,700	12,700	500
③ひたち医療センター(鮎川町2-8-16)	火水金	8月	3を除く	29,700	12,700	150
④聖麗メモリアル病院(茂宮町841)	月～土	8月	1～5	29,700	12,700	1,000
⑤永井ひたちの森病院(小木津町966)	月火金	8月	3、4を除く	27,500	10,500	50

*どちらの健診も、新型コロナウイルス感染症の状況によって、受診開始月などに変更が生じる場合があります。

日立市役所 〒317-8601 助川町1-1-1 TEL 22-3111 IP電話 050-5528-5000

～今年も元気で過ごすために、年に1度の健康チェック～ 完全予約制で健康診査を実施します

無料で受診できる健康診査を実施します。
今年の集団健診は、**必ず事前の予約**が必要です。

期間・場所

①集団健診

とき 6月1日(火)～12月24日(金)
ところ 保健センター、日立メディカルセンター、
十王総合健康福祉センター、大久保交流センター
(多賀市民プラザ)、泉が森体育館

②医療機関健診

とき 6月1日(火)～来年2月18日(金)

対象者 (①②とも、次のいずれかに該当する方)

- 40歳以上74歳以下で日立市国民健康保険に加入している方
- 後期高齢者医療に該当している方
- 16歳以上39歳以下で、職場などで健診を受ける機会のない方
- 40歳以上で生活保護を受給している方

料金 無料

集団健診の予約方法 (予約には受診券が必要です)

- インターネット予約
- 電話予約 (専用ダイヤル (TEL 85-8200))

*対象者には、5月上旬に健診受診券(黄色の封筒)を郵送しますので、詳細をご確認ください。対象者で受診券が届かない方は、健康づくり推進課に問い合わせてください。



追加検診 (集団健診会場のみ)

*追加検診は、一部を除き料金がかかります。

種類	対象年齢	検診内容	料金
結核・肺がん検診	65歳以上	胸部レントゲン	無料
前立腺がん検診	50歳以上の男性	血液検査 (PSA検査)	2,409円 *一部の対象者は助成あり
肝炎ウイルス検診 (B型、C型)	40歳以上 *40歳のみに無料	血液検査	B型+C型 800円 C型のみ 700円 B型のみ 200円

*左記(集団健診、医療機関健診)の健診対象外の方でも、追加検診は集団会場で受診できます。受診希望の方は、5月24日(月)以降に専用ダイヤル(TEL 85-8200)にお電話ください。

40歳以上74歳以下で、被用者保険(社会保険)に加入されている方

ご加入の医療保険者(健康保険組合)へ健診の受診方法などを問い合わせてください。問い合わせた上で、集団健診を希望する場合は下記日程となります。申し込み(先着順)・問い合わせは、日立メディカルセンター(TEL 33-5911)へ *申込受付時間:午前8時30分～正午、午後1時～5時

とき	ところ	申込期間
6月7日(月)	日立メディカルセンター	5月10日(月)～5月14日(金)
6月17日(木)	十王総合健康福祉センター	
7月7日(水)	日立メディカルセンター	6月7日(月)～6月11日(金)
7月21日(水)		

健診結果をもとに保健指導を行っています。ぜひ活用してください!

生活習慣病は、気づかないうちに進行していきます。自覚症状がなくても、健診結果に異常があった場合は、生活習慣の改善をしていくことが大切です。市では、健診結果に応じて、健康相談や健康教室などの保健指導を実施しています。生活習慣の振り返りにご利用ください。詳しくは、健康づくり推進課に問い合わせてください。



問合せ 集団健診の予約について = (専用ダイヤル) TEL 85-8200
受診券の発行希望・保健指導について = 健康づくり推進課 TEL 21-3300

お子さまの健康を守るために 計画的に予防接種を受け、感染症を予防しましょう

定期予防接種は、無料で接種することができます。私たちの身の回りには、多くの感染症がありますが、予防接種を受けることで、事前に感染自体を、または感染した場合の重症化を防ぐことができるものがあります。予防接種を受け、感染症を予防しましょう。

料金 無料（接種期限を過ぎている場合は有料）

持ち物 実施通知書、予診票、母子健康手帳、体温計
* 転入などにより、日立市の予防接種の実施通知書を持っていない方は、早めに問い合わせてください。

その他

- 接種を忘れていないものがないか、母子健康手帳で接種履歴を確認しましょう。
- 予防接種を受ける際には、接種間隔や接種期限を確認し、体調の良い時に接種するようにしましょう。
- 定期予防接種は、市外の協力医療機関でも受けられます。希望される方は事前に問い合わせてください。

問合せ 健康づくり推進課

TEL 21-3300 IP 050-5528-5180

【定期予防接種一覧】

予防接種の種類	接種回数	接種期限
ロタウイルス	2回または3回 ワクチンの種類により異なります	1価：生後6週0日から生後24週0日（初回接種は、いずれも生後2か月～14 5価：生後6週0日から生後32週0日 週6日未満が望ましい）
BCG	1回	1歳未満
4種混合	4回	生後3か月～7歳6か月未満
B型肝炎	3回	1歳未満
ヒブ	1～4回	生後2か月～5歳未満（初回接種は、生後2か月～7か月未満が望ましい）
小児用肺炎球菌	接種開始月齢により異なります	
水痘	2回	1～3歳未満
麻しん風	1期	1～2歳未満
しん混合	2期	小学校就学1年前
日本脳炎 *①	1期	生後6か月～7歳6か月未満（通知は3歳になった翌月に発送） *平成13年4月2日～平成19年4月1日生まれの方は、20歳未満まで接種可能 *平成19年4月2日～平成21年10月1日生まれの方は、9～13歳未満の間に接種可能
	2期 *②	
2種混合	1回	11～13歳未満
子宮頸がん *③	3回	小学6年生～高校1年生に相当する女子

- *① 全国的に日本脳炎ワクチンの供給量が少ないため、供給が安定するまでの間、1期1、2回目の接種を優先することとなっています。ただし、接種期限に近い方には、期限を過ぎないように接種を行います。
- *② 9歳になられた方へは実施通知書を発送していますが、ワクチンの供給量が少ないため、今年度は発送を見送り、次年度に発送する予定となりますのでご了承ください。
- *③ 平成25年6月14日から、積極的勧奨を差し控えています。接種を希望する方は問い合わせてください。

任意予防接種でも、おたふくかぜの予防接種については、費用が一部助成されます。詳しくは問い合わせてください。



予防接種のスケジュール管理には、「予防接種らくらくスケジューラー」が便利です！

無料の携帯アプリ「予防接種らくらくスケジューラー」は、予防接種のスケジュール管理や組み立てを自動的に行い、メールでお知らせするほか、妊産婦期のサポートメール配信や母子関連のイベント情報を掲載しています！

利用方法

- ① **まずは登録** 右のQRコードを読み込むか、URL (<https://www.city.hitachi.lg.jp/mobile/shimin/002/005/p051434.html>) にアクセスし、ニックネームやお子さんの生年月日（出産予定日）などを登録
- ② **接種日を入力** ワクチンごとに接種した日を入力して完了！



ひとり親家庭のお父さん・お母さんの資格取得を支援します！ 高等職業訓練促進給付金などのご案内

ひとり親家庭の父または母が、就職に有利で、生活の安定に役立つ資格を取得するために養成機関などで受講する期間において、給付金を支給します。

令和3年度に限り、修業期間や対象資格が拡充されます。

利用を希望される方は、事前に子育て支援課までご相談ください。

対象

市内に住所がある父子家庭の父または母子家庭の母で、次の要件を全て満たす方

- 児童扶養手当の支給を受けている、または同様の所得水準にある
- 養成機関において1年以上（令和3年度に限り6か月以上）のカリキュラムを修業し、対象資格の取得が見込まれる
- 就業または育児と修業の両立が困難であると認められる



対象資格

看護師（准看護師を含む）、介護福祉士、保育士、理学療法士、作業療法士、歯科衛生士、美容師、社会福祉士、製菓衛生師、調理師など

* 令和3年度に限り、6か月以上の訓練を必要とする民間資格（デジタル分野の資格や講座、輸送・機械運転関係、技術・農業関係の資格や講座など）の取得も対象

給付額

	非課税世帯	課税世帯
訓練促進給付金 (対象期間中毎月支給)	100,000円	70,500円
修了支援給付金 (修了後に支給)	50,000円	25,000円

* 訓練促進給付金は、修業する期間の全期間（上限4年）

問合せ 子育て支援課 内線 323

母子家庭等自立促進講習会を実施します！

① 家庭生活支援員養成講習会

とき 6月5日、19日、7月3日、17日の土曜日
* その他、平日に実習（3時間）があります。
詳しくは茨城県母子寡婦福祉連合会に問い合わせてください。

ところ 茨城県母子寡婦福祉連合会 母子・父子福祉センター会議室（水戸市）

対象 母子家庭の母、父子家庭の父及び寡婦の方

定員 20人

料金 無料（交通費の一部補助あり）

② 介護職員初任者研修

とき 6月13日～10月3日の日曜日
各日午前9時～午後5時（全14回）

ところ 茨城県母子寡婦福祉連合会 母子・父子福祉センター会議室（水戸市）

対象 母子家庭の母、父子家庭の父及び寡婦の方で、全日出席でき、今後就労を希望するかた

定員 20人

料金 6,392円（テキスト代など）（交通費の一部補助あり）

申し込み

①は5月21日(金)、②は5月28日(金)までに、申込書(子育て支援課にあるほか、茨城県母子寡婦福祉連合会のホームページからダウンロードできます)を郵送かFAXで、茨城県母子寡婦福祉連合会 母子・父子福祉センター 〒310-0065 水戸市八幡町 11-52 FAX 029-221-8618 TEL 029-221-8497へ *託児あり(2歳以上。事前に申し込みを)。

あなたもコミュニティのメンバーです ⑬

コミュニティ活動の在り方について提言がありました

昨年1月からスタートした「日立市コミュニティ活動の在り方検討委員会」が、今年3月に最終回を迎え、これからの時代に合った“ひたちらしい”コミュニティ活動の在り方について、市長へ提言書が提出されました。



「コミュニティ活動の在り方検討委員会」とは？

近年、自治会・町内会の解散や未加入世帯が増えており、コミュニティ活動への影響が懸念されています。このような状況を踏まえ、時代に合った新しいコミュニティ活動について、市民の皆さま

の意見や関係団体の専門的な立場での助言をいただきながら、検討・協議をしてきました。

検討委員会からは、「コミュニティ活動を中心とした支え合いのまち ひたち」を目指すことを基本方針として、「つながる」をキーワードに、以下の3つの提言がありました。

- ①新たな時代にふさわしいコミュニティ組織
～市民に頼りにされるコミュニティ組織へ～
- ②市民が求めるコミュニティ活動
～誰もが活躍できるコミュニティ活動へ～
- ③市民意識の醸成
～向こう三軒両隣の復活へ～

今後は、この提言を踏まえながら具体的な取組事項を定めた行動計画を策定し、持続可能なコミュニティ活動となるよう取り組んでいきます。

問合せ コミュニティ推進課 内線 488

* 次回の「あなたもコミュニティのメンバーです」は8月5日号に掲載予定です。

日立シビックセンター・多賀市民会館の催し

時…日時 場…場所 対…対象 内…内容 出…出演 定…定員 料…料金 申…申し込み 問…問合せ 他…その他

①バギーコンサート ～チェロとピアノ～

時 6月11日(金) 午前11時～11時30分 場 日立シビックセンター多用途ホール 内 0歳からお楽しみいただけるコンサート 出 岡田悠紀さん(チェロ)、長谷部栄子さん(ピアノ) 料 無料 申 5月15日(土)の午前10時からホームページで申し込みを。 他 座席はこちらで指定します。

②シビックサロン

「カラーセラピー～色でココロを元気に！～」

時 6月26日(土) 午前10時～正午 場 日立シビックセンター会議室501号 対 高校生以上 内 色の効果を知り、毎日を元気に過ごすためのヒントを得る講座。講師=鳥貫賀津衣さん(格上げおしゃれプランナー) 定 12人(多いときは抽選) 料 1,500円 申 5月16日(日)の午前10時から電話またはホームページで申し込みを。

③ソロデビュー20周年

上妻宏光「生一丁！」Tour 2020-2021 “伝統と革新”

時 6月12日(土) 午後3時～5時 場 多賀市民会館ホール 内 津軽三味線の公演 料 全席指定5,000円(当日5,500円) 申 5月12日(水)の午前9時から電話で申し込みを。



問合せ

- ①日立シビックセンター TEL 24-7755
- ②日立シビックセンター TEL 24-7711
- ③多賀市民会館 TEL 34-1727

《新型コロナウイルス感染症に関する注意事項》

- 茨城県などが定めているガイドラインに基づき、新しい生活様式に合わせた運営に取り組んでおります。
- 「いばらきアマピエちゃん」に登録されたイベントです。
- お客様同士の適切な距離を確保できる座席配置にしています。
- 中止や、定員数・内容を変更する場合があります。

お知らせ

■ あなたの身近な相談相手
民生委員・児童委員

5月12日は「民生委員・児童委員の日」です。

◆ 民生委員・児童委員って？

さまざまな問題でお困りの方の相談に応じ、地域住民と行政とのパイプ役を務め、問題解決の手助けをしています。市では355人の民生委員・児童委員が各地域で活動しています。

◆ こんな相談をお受けしています

「障害や高齢の一人暮らしで生活に不安がある」、「病气やけがで生活に困っている」、「福祉サービスの制度や窓口が分からない」、「子育てに悩んでいる」、「近所で虐待・DVらしい様子を目撃した」など *お住まいの地域の担当民生委員・児童委員についてなど、詳しくは、社会福祉課 各支所に問い合わせてください。

☎ 社会福祉課 内線391

■ 令和3年経済センサス活動調査（統計調査）を実施します

令和3年6月1日を調査期日とし、全国すべての企業・事業所を対象に実施します。調査の結果は、国や市の行政施策などの基礎資料として活

用されるだけでなく、事業所の皆さまにも経営の参考資料として広く活用されます。

調査票は、5月20日ごろから調査員がお届けするか、国が契約する民間事業者から郵送しますので、回答は、インターネットまたは郵送でお願いいたします。 *新型コロナウイルス感染症拡大防止のため、調査員による調査票の回収は行いません。

☎（コールセンター）（総務省）

* 5月6日（木）～9月30日（木）の午前9時～午後8時

■ 記入方法について ☎ 0120-430-103

■ インターネット回答について ☎ 0120-619-730

■ 調査票の再送について ☎ 総務課 内線334 * 平日の午前8時30分～午後5時15分

■ 令和3年度の水質検査計画を策定しました

市では、水道の水質検査について、分かりやすく情報を発信し、皆さんに安心して水道水をお使いいただくため、水質検査計画を策定しました。水質検査の地点、項目、回数などが記載されています。本計画に基づき、水質の検査を行い、検査結果と併せ、水道水が安全であることをお知らせしていきます。詳しくは、市または企業局のホームページをご覧ください。

さい。 ☎ 浄水課 TEL 52-3628

■ 日立都市計画用途地域の
変更図書を縦覧できます

3月23日付で日立都市計画用途地域の変更（日立電鉄線跡地地区）をしました。日立都市計画用途地域の変更図書は次のとおり縦覧できます。

☎ 縦覧時間 ☎ 午前8時30分～午後5時15分（土・日曜日、祝日を除く）

☎ 縦覧場所 ☎ 都市政策課 内線261

■ 不動産公売案内

☎ 6月1日（火） 午後1時20分～2時（受付は午後0時50分から）

☎ 公売場所 ☎ 水戸合同庁舎5階厚生室（水戸市）

【対象不動産】

ところ	財産の表示・面積	見積金額（公売保証金）
折笠町字仮宿 464番1	宅地 898.22 m ²	1,120,000円 (120,000円)
神峰町1丁目	96番1	宅地 319.25 m ²
	97番	
	96番地1、97番地1 家屋番号96番1	店舗、居宅 1階 438.93 m ² 2階 203.12 m ²

* 詳しくは、茨城租税債権管理機構のホームページをご覧ください。
* 中止になる場合があります。

☎ 茨城租税債権管理機構 TEL 029-225-1221

■ 慰霊巡拝事業

☎ 左記の地域における戦没者の遺族（配偶者、父母、子、兄弟姉妹、孫甥、姪）と参加遺族（子と兄弟姉妹）の配偶者で、原則80歳以下の方

☎ 地域・期日など ☎ ①イルクーツク

州・ブリヤート共和国 ②ハバロフスク地方・ユダヤ自治州 ①②

とも9月13日（月）～24日（金）（12日間）

☎ 5月28日（金）までに社会福祉課 内線740へ * 詳しくは、問い合わせてください。

5月5日～11日は「児童福祉週間」です

令和3年度児童福祉週間標語

あたたかい こどもがつなぐ こころのわ

毎年5月5日の「こどもの日」を中心に、子どもを取り巻くさまざまな問題への社会の関心を高めることを目的に、厚生労働省などが「児童福祉週間」を定めています。

皆さんも家庭での親子のふれあいや地域での子どもの健全育成、児童虐待問題や児童の権利について、考えてみましょう。

問合せ 子育て支援課 内線338

新型コロナウイルス感染症の拡大を防止する観点から、掲載したイベントなどは中止または変更となる場合があります。最新の情報については、市のホームページをご覧ください。

後期高齢者人間ドック・脳ドックのお知らせ

- 8月に受診予定の方
申請期限は、5月31日(月)です。
*申請期限までに受診日が決まらない場合は、決まり次第速やかに申請してください。期限後の申請の場合、全額支払い後の振り込みとなる場合があります。
- 6月に受診予定で申請済の方
5月15日(土)までに決定通知書または補助金請求書を郵送します。

問合せ 国民健康保険課 内線 204

全国一斉ダム管理演習を 実施します

水沼、花貫、小山、十王の各ダム管理事務所・警報局で、スピーカー放送とサイレンを鳴らしてのダム管理演習を行います。なお、ダムからの放流は行いません。

時 5月12日(水)

岡県高萩工事事務所ダム管理課

TEL 0293-22-2323

自動車税の納税はお済みですか

納付期限は、5月31日(月)です。最新の金融機関やコンビニエンスストアなどで納めてください。納税通知書は5月6日(木)に発送します。届

かない方、紛失された方はご連絡ください。

岡常陸太田県税事務所

TEL 80-3314

市税・国保料などの 休日納付相談

5月の相談日をお知らせします。

時 5月23日(日) 午前9時～正午、午後1時～4時

場 市税・納税課 国民健康保険料、後期高齢者医療保険料、介護保険料

料 国民健康保険課

岡 納税課 内線 254

国民健康保険課 内線 207

今月の納期

納期限は5月31日(月)です

◆軽自動車税(全期分)

問合せ 納税課 内線 253

シルバー人材センターの 入会希望者説明会

時 5月20日(木) 午前9時30分～正午

(午前9時30分までに受付)

場 日立市シルバー人材センター(福祉プラザ内)

対 おおむね60歳以上の健康な方

内 持ち物 入会申込書(日立市シルバー人材センター、高齢福祉課、各支所・交流センターなどにあり

ます)、筆記用具 *説明会後の面接により入会が決まります。申事前に電話で、日立市シルバー人材センター TEL 34-6018へ

催し

「関右馬允氏が残した巨樹の写真展(県南地区)」

ひたち巨樹の会による

時 5月15日(土)～6月18日(金) 午前9時～午後6時(水曜日は午後7時まで) *5月31日(月)、6月7日(月)～12日(土)は休館。

場 南部図書館 TEL 29-1125

岡 南部図書館 TEL 29-1125

IP 050-5528-4950

「国語の教科書に出てくる本展」と貸し出しを行います。

時 5月19日(水)～6月13日(日)

場 記念図書館 TEL 24-7714

岡 記念図書館 TEL 24-7714

IP 050-5528-4946

■グッズエクササイズ

時 5月19日(水)・20日(木) 各日午後7時30分～8時45分

場 池の川さくらアリーナ研修室

対 18歳以上 *各日定員10人

内 ダンベル、ゴムチューブ、タオルなどのグッズを使用したストレッチ、筋トレの教室 持ち物 屋内シューズ、飲み物、タオル、マスク *動きやすい服装で

料 各日500円

申 5月10日(月)の正午から電話で、池の川さくらアリーナ TEL 35-0767へ

場 河原子北浜スポーツ広場

対 市内在住か通勤・通学している方

内 マスク着用。*動きやすい服装で。料 500円

ターゲット・バードゴルフ 初心者教室

時 5月19日～6月16日の水曜日(全5回) 各日午前9時30分～正午

場 河原子北浜スポーツ広場

内 公認指導員による初心者教室

*運動のできる服装で。用具の貸し出しあり。

申 5月17日(月)までに電話かFAXで、日立市ターゲット・バードゴルフ連盟(高橋 TEL FAX 37-0360)へ

場 河原子北浜スポーツ広場

対 市内在住か通勤・通学している方

内 マスク着用。*動きやすい服装で。料 500円

申 5月21日(金)までに電話で、日立市ターゲット・バードゴルフ連盟(片岡 TEL 37-3485)へ

場 河原子北浜スポーツ広場

対 市内在住か通勤・通学している方

内 マスク着用。*動きやすい服装で。料 500円

申 5月22日(土) 午前9時集合

場 河原子北浜スポーツ広場

対 市内在住か通勤・通学している方

内 マスク着用。*動きやすい服装で。料 500円

申 5月21日(金)までに電話で、日立市ターゲット・バードゴルフ連盟(片岡 TEL 37-3485)へ

場 河原子北浜スポーツ広場

対 市内在住か通勤・通学している方

内 マスク着用。*動きやすい服装で。料 500円

■百年塾・ジオネット日立による「ガイドと歩く初夏の水木」河原子の今昔「ジオツアー」

時 5月22日(土) 午前9時～午後3時
*小雨決行(荒天中止)

場 水木交流センター体育館前集合
内 コースⅡ泉が森・泉神社・田楽鼻

児童公園・水木遠見番所跡・水木浜(海岸通り道路)・河原子海岸・烏帽子岩・吊上げ式歩道橋・ひたちBRT「河原子交流センター入口」バス停解散 持ち物Ⅱマスク、飲み物、昼食、雨具

*動きやすい服装で
料 300円(お土産代) *先着20人

申 5月10日(月)の午前9時から住所、氏名、生年月日、電話番号を直接か電話で、百年塾サロン TEL23-9165へ

■ラララサーキットライト(体操)

時 5月26日(水)・27日(木) 各日午後7時30分～8時30分

場 池の川さくらアリーナ研修室
対 18歳以上 *各日定員10人

内 リズムに合わせて、有酸素運動・筋トレ・脳トレを行います。持ち物Ⅱ屋内シューズ、飲み物、タオル、マスク *動きやすい服装で

料 各日500円

申 5月10日(月)の正午から電話で、池の川さくらアリーナ TEL35-0767へ

■日立陸上記録会

時 5月30日(日) 午前9時
場 市民運動公園陸上競技場

内 部門は小学生・中学生・一般に分かれます。種目については日立市陸上競技協会のホームページをご覧ください。

料 ①小学生Ⅱ100円、リレーⅡ1チーム200円、②中学生Ⅱ400円(2種目は300円)、リレーⅡ1チーム800円、③一般Ⅱ500円(2種目は400円)、リレーⅡ1チーム千円

申 5月12日(水)までに日立市陸上競技協会のホームページから申し込みを。問 日立市陸上競技協会(米川) TEL080-8711-6604

講座

■たかはら自然塾の講座

① 変わりメダカの育て方・殖やし方講習会
時 5月18日(火)・23日(日) 各日午前10時～正午

料 各日千円(お土産メダカ付き)
*各日先着16人

② コケ玉作り

時 5月30日(日)・6月13日(日) 各日午前10時～正午(雨天決行)

内 持ち物Ⅱエプロン、黒糸(綿・ミシン糸どちらでも)

料 各日1500円 *各日先着20人
場 ①②ともたかはら自然塾

申 ①②とも事前に電話で、たかはら自然塾 TEL39-5391へ

■市民教授による生き生きワクワク講座

講座名	とき	内容	講師
① 英語で世界を学ぶ	6月5日、19日、26日の土曜日 午前10時～正午	世界のさまざまな文化・環境などをオールイングリッシュで学びます	菊池庸子さん 神永敏光さん
② 笑いヨガ	6月12日(土) 午前10時～正午	笑いヨガ、健康・食育についての講話と笑いヨガ体験	弓野典子さん
③ パンダ絵手紙を描こう	6月18日(金) 午前10時～正午	絵手紙の基本をパンダを描いて学びます	吉田ケイ子さん

*ところ=全て教育プラザ
*定員=①12人 ②③10人 *全て託児あり
*料金=①600円 ②200円 ③500円
*持ち物=①筆記用具、ノート、辞書 ②飲み物、タオル、フェイスシールド(お持ちの方)

申 ①は5月24日(月)、②③は5月31日(月)までに、希望講座名、住所、氏名、電話番号を電話(平日のみ)かメールで、百年塾サロン TEL23-

9165 メール jinzai@net1.jway.ne.jp



募集

日立市体育協会 市民プールのパート職員

時 勤務期間Ⅱ①7月1日(木)～9月10日(金) ②7月17日(土)～8月29日(日)

場 勤務地Ⅱ①じゅうおう市民プール ②久慈サンピア日立スポーツセンタープール
対 高校生以上 *①②とも定員15人(予定)

申 5月23日(日)(消印有効)までに、市販の履歴書(顔写真貼付)を、直接か郵送で、日立市体育協会市民プールパート職員募集係 〒316-0034 東成沢町2-15-1 TEL36-66661

IP050-5528-4928へ *勤務条件、賃金などは問い合わせてください。応募者には、後日詳細を連絡します。

新型コロナウイルス感染症の拡大を防止する観点から、掲載したイベントなどは中止または変更となる場合があります。最新の情報については、市のホームページをご覧ください。

かみね動物園のパンフレット 広告掲出希望者

名称	日立市かみね動物園パンフレット	
規格	A4三つ折り	
発行部数	30,000部(7月発行予定、約半年分)	
配布範囲	主に動物園入口で配布	
広告掲出位置	表紙	裏表紙
大きさ	縦48mm×横87mm	
枠数	2枠 *先着順	
色数	4色刷りフルカラー	
広告掲載料	42,000円/枠(税抜き)	

申 5月10日(月)から31日(月)までに電
話かメールで、かみね動物園
TEL 22-5586 メール kaminezoo@city.hitachi.lg.jp
*掲載決定後に、広告掲載申込書
と広告原稿(版下)を提出して
いただきます。

「エコフェスひたち2021」 の出展者

団体・学校などの環境活動の紹介、
企業の環境に関する活動報告、製品
の展示紹介などの場としてご活用
ください。応募者の中から主催者が
出展者を決定します。

時開催日 7月24日(土) (予定)

場 日立シビックセンター(予定)

申 5月17日(月)までに、エコフェスひ

たち2021実行委員会事務局
(環境政策課内 内線746)へ
*出展・申し込み方法など、詳し
くは問い合わせください。



子ども

走り方教室

対 象	とき (5月)	
	9日(日)	16日(日)
幼 児	午前9時30分~10時 20分	午前11時~正午 11時30分
小学1年生 ~3年生	午前11時~正午	午後1時~2時 15分
小学4年生 ~6年生	午後1時30分~2時	-

場 市民運動公園陸上競技場(雨天時は屋内)

対 幼児15人(年中・年長)、小学生30人

内 速く走るコツを教えます。持ち
物 屋外シューズ、屋内シューズ
(雨天時)、飲み物、タオル、マス
ク *動きやすい服装で。
料 各日500円

申 事前に日立市体育協会のホーム
ページから予約を。
間 池の川さくらアリーナ TEL 35-
0767

子どもすくすくセンターの講座

① 5月のきら☆りんタイム
「風船サッカーボールを作ろう」
時 5月15日(土) 午前10時30分~11時
30分

対 乳幼児のパパやママ *定員5人
(無料託児あり。多いときは抽選)
内 室内でも外でも遊べるボールを牛
乳パックで作ります。講師 子
育て応援ふらっと

② 年齢別子育て講座
「ベビーマッサージでスキンシップ」
時 5月26日(水) 午前10時30分~11時
30分

対 3~11か月のお子さんとお母さん
*定員6組(予防接種後2日以上経
過していること。多いときは抽選)
内 講師 長谷川知子さん
料 400円

申 ①は5月11日(火)、②は5月20日(木)
までに直接か電話で、子どもすく
すくセンター TEL 23-5522へ
*午前9時~午後5時

十王子どもの広場 「ベビーマッサージと発育につ いてのお話」

時 5月24日(月) 午前10時30分~正午
場 十王交流センター

対 1歳未満の親子 *先着7組

内 オイルを使って行うベビーマッ
サージと乳幼児の発育についての
講話 講師 糸井由紀子さん(助
産師) 持ち物 大判のバスタオ
ルと防水シート(レジャーシート
でも可)

申 5月12日(水)の午前9時30分から電
話で、日立市社会福祉協議会
TEL 37-1122へ

南部子ども広場 「乳幼児の生活リズムや健康管 理についてのお話」

時 5月26日(水) 午前10時30分~正午
場 南部図書館

対 乳幼児と保護者 *先着7組

内 乳幼児の生活リズム、睡眠や病気
の予防など 講師 市保健師
申 5月13日(木)の午前9時30分から電
話で、日立市社会福祉協議会
TEL 37-1122へ

「日本宇宙少年団日立シビックセ ンター分団」新入団員追加募集

時 毎月第4日曜日(活動内容によっ
て変更になる場合があります)

場 日立シビックセンター1他
対 小学3年生〜中学3年生

＊定員19人(多いときは抽選)

内 実験・工作、天体観測など

料 年8900円(日本宇宙少年団登録料、保険料含む)

申 5月31日(月)までに、住所、氏名(ふりがな)、電話番号、性別、メールアドレス、学校名と学年、自己PRを郵送かFAXで、日立シビックセンター 〒317-0073 幸町1-21-1 FAX 24-7975 TEL 24-7731へ



■ オンライン講習会「乳幼児の病気やケガ、そしてホームケア」
ドクターに聞いてみませんか

時 7月1日(木)〜14日(水)

内 乳幼児期の急病のほとんどは、感染症です。感染症やその他の疾患の重症化を見逃さないためのポイントや予防についてのお話です。

講師 末永純子さん(小児科医)
＊申し込み者限定配信

申 6月14日(月)までに直接か電話、メールで、子どもセンター TEL 36-0048 メール kose@city.

hitachi.jp
＊詳しくは、市のホームページ(下記QR)をご覧ください。



健康

脳とからだのいきいき健康教室

とき	内容
5月24日(月)	「いきいき脳を保つ生活習慣(保健師)」 「よく噛んで認知症を予防しよう(歯科医師)」 「いきいき脳を保つ有酸素運動(健康運動指導士)」
5月31日(月)	「いきいき脳を保つ食生活(栄養士)」 「いきいき脳を保つ筋力アップ運動(健康運動指導士)」
6月7日(月)	「お口の体操と口腔ケア(歯科衛生士)」 「脳を使いながらの運動(健康運動指導士)」
6月14日(月)	「認知症の相談窓口などについて(地域包括支援センター職員)」 「脳を使いながらの運動(健康運動指導士)」

＊各日午後1時30分〜3時(5月24日は、午後1時までにお越しください)

＊持ち物=室内用運動靴、筆記用具、タオル、飲み物。動きやすい服装で

場 日高交流センター ＊公共交通機関をご利用ください。

対 できるだけ全日程参加できる65歳以上の市民の方 ＊先着15人

＊これまで本教室に参加された方はご相談ください。

内 認知症を予防し、いつまでも自分

らしく、いきいきと過ごすための生活習慣について学びます。
申 5月10日(月)から電話で、健康づくり推進課 TEL 21-3300 IP 050-5528-5180へ

■ 風しんの抗体検査、予防接種
〜期限は来年3月まで〜

これまで風しんの予防接種を受ける機会が一度もなく、特に抗体保有率の低い世代の男性に対して、風しんの抗体検査を行った上で予防接種を無料で行っています。

場 抗体検査 医療機関や事業所での健診など 予防接種 医療機関

対 昭和37年4月2日〜昭和54年4月1日生まれの男性

内 実施方法 ｸｰﾎﾝ券を利用し、風しん抗体検査を行い、抗体価の低い方は、予防接種を受けます。

＊ｸｰﾎﾝ券を紛失した方や、転入などによりｸｰﾎﾝ券をお持ちでない方は、検査を受ける前に問い合わせてください。ｸｰﾎﾝ券の有効期限が【2020年3月】になつてゐるものは、有効期限を【2022年3月】まで延長しました。

問 健康づくり推進課 TEL 21-3300 IP 050-5528-5180

■ 歯周疾患検診(成人歯科検診)

歯周病は、痛みなどの自覚症状が

ないままに進み、放っておくと歯が抜けてしまう病気です。40・50・60・70歳の方を対象に検診を実施しています。対象年齢以外の方は、歯科医院での自己受診をおすすめします。

対象	市内に住んでいる40歳(昭和56年4月1日〜57年3月31日生まれ)、50歳(昭和46年4月1日〜47年3月31日生まれ)、60歳(昭和36年4月1日〜37年3月31日生まれ)、70歳(昭和26年4月1日〜27年3月31日生まれ)の方
実施期間	来年2月28日(月)まで
実施歯科医院	市内の歯周疾患検診実施医療機関
検診内容	■ 現在歯・喪失歯・歯周疾患の状況 ■ むし歯・歯石の有無 ■ 口腔清掃状態 ■ 顎関節・口の粘膜の状態 ＊歯みがき指導が受けられます。
検診料金	500円(生活保護受給者、市県民税非課税世帯の方は無料。事前に健康づくり推進課に申請を)

申 来年1月31日(月)までに電話で、健康づくり推進課 TEL 21-3300 IP 050-5528-5180へ

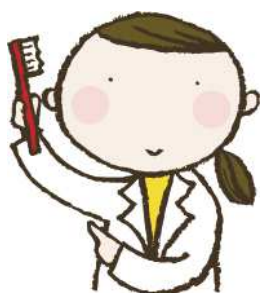

ひたちの魅力、一緒に楽しみませんか？

日立市公式SNS



日立市シティプロモーション推進課

県内産農水産物の出荷制限・自粛状況

表 1

国の出荷制限指示を受けている品目	出荷制限となっている地域
原木シイタケ (露地栽培)	ひたちなか市、守谷市他9市町 *日立市は含まれず。土浦市、行方市、小美玉市、常陸大宮市については一部解除済み
原木シイタケ (施設栽培)	土浦市、鉾田市、茨城町 *一部解除済み
タケノコ	北茨城市
こしあぶら (野生)	日立市、常陸太田市他8市
キノコ類 (野生)	日立市、常陸太田市他7市町
イノシシ肉	県内全域 (石岡市内のイノシシ肉加工施設出荷分は除く)
アメリカナマズ *養殖を除く	霞ヶ浦、北浦及び外浪逆浦並びにこれらの湖沼に流入する河川並びに常陸利根川
ウナギ *養殖を除く	県内の利根川のうち、境大橋の下流(支流を含む)。ただし、霞ヶ浦、北浦及び外浪逆浦並びにこれらの湖沼に流入する河川並びに常陸利根川を除く)

表 2

県の出荷自粛要請品目のうち、日立市が対象となっている品目	出荷自粛となっている地域
原木シイタケ	日立市、高萩市、水戸市他5市町 *石岡市、かすみがうら市、笠間市、日立市 (施設栽培) 及び石岡市他3市町 (露地栽培) については一部解除済み
乾シイタケ	日立市、常陸太田市他3市町

*表1・2とも、4月12日現在

基準値：放射性セシウム 100ベクレル/kg

*情報の詳細は、県のホームページ (<http://www.pref.ibaraki.jp/>) をご覧ください。

問合せ 農作物検査は茨城県の産地振興課、水産物検査は同漁政課 TEL 029-301-1111 (代表)

市内の放射線量の状況などのお知らせ

◆学校などの測定結果

(測定日：3月1日～4月8日)

区分	測定値の範囲 (最小値～最大値)
小学校	0.039 ～ 0.090
中学校	0.038 ～ 0.074
特別支援学校	0.060
認定こども園 幼稚園 保育園	0.038 ～ 0.092

◆国・県設置のモニタリングポストの測定結果

測定場所 (測定の高さ)	測定値 (R 3.4.15)
十王図書館 (3.5 m)	0.037
西部支所 (3.5 m)	0.036
消防本部 (1.0 m)	0.034
中小路小学校 (3.5 m)	0.042
大沼小学校 (3.5 m)	0.047
久慈中学校 (3.5 m)	0.049

◆単位はマイクロシベルト/時間

◆市内の放射線量は、国が長期的な目標としている、個人が受ける年間追加被ばく線量1ミリシベルト (= 毎時 0.23 マイクロシベルト) を下回っています。

◆学校など、各施設の測定結果は市のホームページをご覧ください。

◆食品や井戸水の放射能濃度を測定しています

【測定できるもの】 食品類 (自家消費のために自ら栽培または採取したもの)、水 (個人所有の井戸水や湧水)、土 (個人所有の田畑や自宅敷地の土など)

【測定場所】 市役所旧企業局庁舎1階

【申し込み】 事前に電話で予約を (防災対策課原子力安全対策室 内線 577)

◆放射線量測定器の無料貸し出し

市民課と各支所で放射線量測定器の貸し出しを行っています。ご希望の窓口に電話で事前予約してください。

【貸出時間】 午前9時～午後3時30分 (各施設の開庁日に利用できます)

【持ち物】 健康保険証など本人確認ができる書類、はんこ

問合せ 防災対策課原子力安全対策室 内線 577

広告募集中

7 / 5 ~ 9 / 20

空きあります。

日立市報 有料広告

検索



チンパンジーの森をつくろう!



樹木や苗木を持ち寄って、チンパンジーたちが暮らしている運動場に植えてみませんか?

とき 5月22日(土)
午前10時～11時30分
*雨天順延 5月23日(日)

ところ かみね動物園
チンパンジーの森 運動場



募集 先着10組
(1組4人まで)

申し込み 5月12日(水)までに、住所、氏名、年齢、電話番号、持参できる樹木の種類と高さを電話かメールで、かみね動物園へ
*植樹する樹木は当日持参してください。
*樹木の種類などについては、動物園のホームページで確認してください。



問合せ かみね動物園
TEL 22-5586
メール kaminezoo@city.hitachi.lg.jp



かみね動物園
ホームページ

* 動物園では、樹木や苗木の寄付も受け付けています。
* 参加した方全員に記念品のプレゼントがあります。
* 樹木をチンパンジーが食べてしまったり、折ってしまうこともありますが、ご容赦ください。

かみね公園の活性化に向けた取組に関するご意見を募集します

かみね公園全体の魅力づくりを進めるための具体的な取組を示した「(仮称)かみね公園活性化基本計画」の素案がまとまりましたので、皆さんからご意見を募集します。

募集期間

5月14日(金)～31日(月)
*閉庁日、休館日を除く

提出方法

意見書を直接か郵送、メール、FAXで
拠点事業推進担当へ

素案の閲覧場所

市のホームページ、市拠点事業推進担当、
各支所、その他かみね公園内の各施設

問合せ

拠点事業推進担当 内線 594
メール kyoten@city.hitachi.lg.jp
FAX 22-7170



詳細はこちら