

市報

令和3年
(2021年)

8.5

No. 1703

ひたち

SUN SKY HITACHITAGA

R3.7.22-8.22 / 多賀市民プラザ広場

(夜間点灯 19:00-22:00)

- 特集：子ども通信員レポート
(日立シビックセンター科学館「サクリエ」) 4
- 私の学校自慢(日高小学校・田尻小学校) 10
- 神保シェフと茨城をたべよう 20

多賀市民プラザ広場で開催中の「SUN SKY HITACHITAGA」。色とりどりの傘が空一面を彩る絶景を見に、ぜひお越しください。

50歳～59歳の方の予約・接種を開始します

国からのワクチン供給不足に伴い、延期していましたが、50歳～59歳の方のワクチン接種について、下記のとおり予約・接種を開始します。まだ予約をしていない60歳以上の方、16歳以上の基礎疾患を有する方、居宅サービス・障害福祉サービス事業所などの従事者の方もお申し込みいただけます。

■ 予約・接種開始日

対象者	予約開始日	接種開始日
50歳～59歳の方	8月10日(火) 午前8時30分	8月10日(火)
12歳～49歳の方	決まり次第、市報や市のホームページなどでお知らせします。	

■ 予約方法

インターネット予約 (24時間)

右記QRまたは市のホームページから「ワクチン接種 予約方法」で検索してください。



コールセンターへ電話予約 (午前8時30分～午後5時15分) 土・日曜日、祝日も対応

【予約先】
ワクチン接種ひたちコールセンター
【電話番号】
050-3646-5466

直接予約を受け付ける 医療機関へ電話予約

直接予約となる医療機関は、市のホームページや、今号の市報と同時に配布している「新型コロナワクチン接種実施医療機関一覧」でご確認ください。

■ 接種場所

医療機関での個別接種（ファイザー社製）

接種を行っている医療機関は、市のホームページ（右記QR）や、今号の市報と同時に配布している「新型コロナワクチン接種実施医療機関一覧」でご確認ください。



集団接種（ファイザー社製）

会場	区分	①	②	③	④
日立地区産業支援センター (西成沢町)	1回目の接種	9月11日(土)	9月12日(日)	9月18日(土)	9月19日(日)
	2回目の接種	10月2日(土)	10月3日(日)	10月9日(土)	10月10日(日)
イトーヨーカドー日立店 (幸町)	1回目の接種	9月11日(土)	9月12日(日)	* 予約の際は、1・2回目の両日とも接種可能な日を選んでください。	
	2回目の接種	10月2日(土)	10月3日(日)		

茨城県の大規模接種会場でも接種できるようになりました(武田/モデルナ社製)

予約開始日 8月6日(金) 午前8時30分 **対象** 接種当日に18歳以上の方
予約方法 市が一括して受け付けます（インターネット予約またはコールセンターへの電話予約）
実施期間 1回目：8月14日(土)から9月9日(木)まで、1日おきに実施（土・日曜日、祝日含む）
 * 2回目の接種は、1回目の接種の28日後、同じ会場・時間となります。
会場 県庁福利厚生棟（水戸市笠原町978-6）

新型コロナウイルス感染症予防接種証明書（ワクチンパスポート）の発行

対象 ワクチン接種を日立市で受け、海外渡航などで証明書の提示が必要となる方
申し込み 申請書などを下記に郵送（早急に必要とする場合は、保健センター窓口でも申請可）
 〒317-0065 助川町1-15-15 保健センター内「新型コロナウイルスワクチン接種対策チーム」
 * 提出書類など、詳しくは、市のホームページ（右記QR）をご覧ください。



生理用品を配布しています

長引くコロナ禍で、困難な状況にあっても頑張る女性を応援するため、生理用品を必要とする方（市内に通学・通勤している方を含む。）に無償で配布します。

配布内容 1人・1回につき1セット（昼用及び夜用の各1パック：1か月相当分程度）

配布方法 配布場所で配布カードを提示するか、掲示してあるチラシを指差してください。または、市のホームページなどに掲載された配布カードの画像を携帯電話などで提示してください。

配布カード 配布場所の窓口、公共施設の女性トイレなどに置いてあります。



配布期間 12月28日(火)まで(予定)

配布場所・配布時間

配布場所	配布時間
子育て支援課	平日：午前8時30分～午後5時15分
市民課	土・日曜日：午前9時～正午、午後1時～午後5時
社会福祉課	平日：午前8時30分～午後5時15分
女性若者支援課(日立シビックセンター6階)	平日：午前9時～午後5時30分
保健センター	平日：午前8時30分～午後5時15分
子どもセンター	平日、土・日曜日、祝日：午前9時～午後5時
女性センター	平日：午前9時～午後9時 土・日曜日、祝日：午前9時～午後5時
多賀支所	平日：午前8時30分～午後5時15分
南部支所	土・日曜日：午前9時～正午、午後1時～午後5時
十王支所	平日：午前8時30分～午後5時15分
日高支所	平日：午前8時30分～午後5時15分
西部支所	
豊浦支所	
日立市社会福祉協議会	

問合せ 社会福祉課 内線786

事業者の方への一時金

新型コロナウイルス感染症の感染拡大に伴う人流減少などの影響を受け、**4月から6月までの間、売上が大きく減少した事業者**に一時金を支給します。

支給対象 次のいずれかに該当する中小企業及び個人事業者

- 営業時間短縮要請に協力した飲食店と直接取引がある事業者（例：飲食料品卸売業、おしぼりなどの供給者など）
- 外出自粛要請により直接的な影響を受けた、主に対面で個人向けに商品やサービスを提供する事業者（例：イベント業、小売業、宿泊業、旅客運送業、理・美容業、飲食店（感染拡大市町村に店舗を有しない場合）など）

主な要件

- 県内に本店または主たる事業所があること
- 令和3年4月から6月のいずれかの月の売上が、対前年または前々年の同月比で30%以上減少していること
- *白色申告の個人事業者は、前年または前々年の月平均

均の売上と比較してください。

支給額 1事業者あたり一律20万円（1回限り）

申請期間 8月31日(火)まで *当日消印有効

申請方法 次のいずれかの方法で申請してください。

- ①電子申請（県のホームページからアクセス）
- ②書面申請（申請書を簡易書留などの郵便物の追跡ができる方法で、〒310-8555 茨城県水戸市笠原町978-6 茨城県事業者支援一時金審査デスクへ）
*申請書は、商工振興課、雇用センター多賀（多賀市民プラザ1階）、日立商工会議所、日立市十王商工会にあるほか、県のホームページからダウンロードできます。

問合せ 茨城県事業者支援一時金相談窓口

TEL 029-301-5558（平日午前9時～午後5時）

*詳しくは、右記QRをご覧ください。



自分の身体を使って、
感覚で科学を体験！
ゲーム



3Dのしくみ



スピードタッチ



バランスチェック



たんきゅうガレージ「わたし」

ほくと同じポーズをとって
からだの仕組みを学ぼう

わたしビューワー

たんきゅうガレージ「わたし」。最も身近だけれど、自分自身について、意外と知らないことが多いかもしれません。私たちはどうして立っていられるんだろう？反射神経という言葉聞いたことはあるかもしれないけれど、どうしたことなんでしょう？そんな疑問にゲーム感覚で臨みましょう！

私たちの周りには、あまりに身近すぎて当たり前を感じているけれど、よく考えると不思議な現象がたくさんあります。

どうしてだろう？その答えはもしかしたら科学館で発見できるかもしれません。科学館には、「科学って楽しい！面白い！」と感ぜられる実験ショーや体験型の展示物がたくさんあります。

今回は、子ども通信員の3人が科学館の魅力や働く方の思いを取材しました。



子ども通信員の3人

小森田菜緒さん／今野歩美さん／埴 実愛さん

宇宙飛行士の目線になれる
展示で、宇宙をより身近に
感じる事ができます！



天球劇場



国際宇宙ステーションからのながめ



たんきゅうガレージ「うちゅう」

デジタルプラネット

たんきゅうガレージ「うちゅう」では、「国際宇宙ステーションからのながめ」や多くの惑星の特徴を映し出すことができる「デジタルプラネット」などの展示物（体験）を通じて広大な宇宙を学ぶことができます。

宇宙からは地球がどう見えるんだろう？一番大きな惑星は何だろう？そんな疑問の答えも見つかるかもしれません。

たんきゅうガレージ「ちきゅう」



化石発掘チャレンジ

たんきゅうガレージ「ちきゅう」では、雨や虹、竜巻などの気候に関する不思議や、日立の地形の特徴などについて学ぶことができます。

降水量ってどのように測定しているんだろう？竜巻はどうして起きるんだろう？そんな疑問も解決できるかもしれません。夏は涼しく冬は暖かく過ごしやすいといわれる日立の気候、豊かな漁場として知られている日立沖の特徴など、地球の自然現象などについて知ることで、日立の魅力も再発見できるかもしれません！



竜巻装置



虹のしくみ

自然現象の中に潜む科学を探求できます！



子ども通信員レポート

特集

夏休みは

Let's!!

日立シビックセンター科学館

サクリエ

小さい子が遊べる「キッズガーデン」や、昔から大人気の「ロボット画伯アートン」、鏡の反射を利用して映像を投影している「カレイドシアター」などもあります！どの年代でも楽しめますので、ぜひお越しください！！

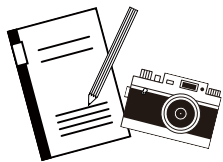

次のページでは、科学館で働く人の思いや夏の楽しいイベントなどを紹介します！



キッズガーデン



ロボット画伯アートン

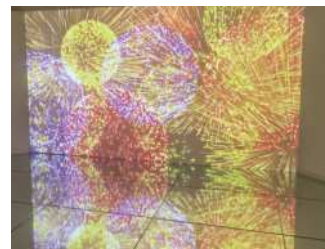

カレイドシアター

新しくなった科学館「サクリエ」には、ここで紹介できなかった展示物がまだまだたくさんあります。

実際に訪れて、科学の面白さや驚きに触れてみてね♪

Interview ー科学館で働く人の思いー

「科学って楽しいんだよ、面白いんだよ。」ということ伝えたいと思っています。理科や数学は苦手だと感じる子もたくさんいる

身の回りにあふれている科学の楽しさを伝えたい

科学館は展示物なども大きく変わりましたが、交流の施設として、これまで以上にスタッフとお客様のコミュニケーションを大切にしています。例えば、「はてなコンテナ」では、スタッフが近くに来て、楽しい実験と一緒に体験できます。また、子どもたちは色々な遊び方を発見してくれるので、面白いですし、私たちが学ぶこともたくさんあります。

お客様とのコミュニケーションを楽しむ



日立シビックセンター科学館
しばた ゆき
柴田有貴さん



「はてなコンテナ」では楽しい実験を体験できます

と思いますが、科学館に来たことをきっかけに、科学は難しいものではなくて、身の回りにはあふれているということに気づいてもらい、興味をもってもらえると思います。楽しいと感じてもらえるような展示や実験ショーを今後も行っていきたいと思っています。夏休みに向けてイベントなども企画していますので、ぜひ遊びにきてください。

取材を終えて 子ども通信員の感想

VOICE

私は科学館取材して、「サクリエ」の意味やスタッフの方の仕事について知ることができました。新しい科学館「サクリエ」の愛称は、「サイエンス（科学）」、「クリエーション（創る）」、「アトリエ（工房）」という意



諏訪小学校 6年
いこの あゆみ
今野歩美さん

味だそうです。サクリエには、「ひらめきアトリエ」という工作などを行うスペースがあり、リニューアルする前よりも「創る」や「工房」という感じが強くなっていました。スタッフの方は、来場者自身に楽しんでもらうことや科学の面白さを伝えること、来場者とのコミュニケーションをたくさんとることを大切にしているそうです。スタッフの方々はとても優しく、いろいろな展示があってとても興味深かったので、また行きたいと思いました。

今年4月にリニューアルオープンした日立シビックセンター科学館「サクリエ」取材しました。サイエンスショーでは、ひとりの職員さんが行うショーでも、小さな子供にも分かりやすく、楽しんで科学にふれてもらえ



油縄子小学校 6年
あぶらわ みちか
埴美愛さん

るように、たくさんの職員さんが話し合い、研究していることが分かりました。また、身近なものを使って実験道具が作られており、職員さんのアイデアや工夫を感じました。「科学」というと難しいものというイメージがありましたが、取材を通して、科学は身近な生活の中にもたくさんあふれていることを学び、もっと興味をもって周りに目を向けてみようと思いました。そして、たくさんの人たちにも、「サクリエ」で科学の楽しさを感じてほしいです。

暑い夏の日、
屋内の涼しい科学館へ！

夏の楽しいイベントが盛りだくさん！ 夏休みの楽しい思い出を！

謎解きはサクリエの中で

～8月31日火



科学館の展示物を使った謎解きイベントを開催！指示に従って展示物を巡り、謎の答えを見つけ出そう！

サイエンスショー

毎日実施！



子どもから大人まで、楽しく科学を学べる約15分の科学実験ショーです。毎日4回、実施しています！

きらめき工作

作って楽しい科学工作の体験！

～8月10日火



「ビー玉万華鏡」500円

8月11日水～31日火



「おえかきロケット」300円

夏休みスタンプラリー

～8月31日火



日立シビックセンター科学館と原子力科学館、東海原子力館別館すべてに来館した方に記念品をプレゼント！

information

*夏休み期間と土・日曜日、祝日は事前予約が必要です。予約は右記QRから！



開館時間	平日	9:00～17:00 (最終入館 16:30)
	夏休み期間(8月31日(火)まで)、土・日曜日、祝日	午前の部：9:00～12:00 (最終入館 11:30) 午後の部：13:30～16:30 (最終入館 16:00)

休館日 毎月最終月曜日 *祝日にあたる場合は開館。年末年始、その他臨時休館日があります。

区分	科学館	天球劇場	セット券
大人	500円	500円	750円
小・中・高校生、65歳以上の方	200円	200円	300円

*障害者・幼児は無料。

問合せ 日立シビックセンター科学館
TEL 24-7731



私が今回の取材で感じたのは、科学館は科学を楽しむことはもちろん、地域のコミュニケーションの場にもなっているということです。今回科学館がリニューアルされて、今まで以上にコミュニケーションができる施設になりました。その中でも印象に残っているのは、スタッフのみなさんとお客さんのコミュニケーションです。さまざまな場所で、展示についての質問など、多くの交流が行われていました。スタッフの方も、「新しい遊び方は小さい子が発見してくれる」や「理科好き、楽しいと言ってもらえることがやりがい」とお客さんとの交流を楽しんでいました。私も、科学の楽しさを改めて感じられたと思います。あたたかくて楽しいコミュニケーションの場をもっと多くの人に知ってもらいたいです。



成沢小学校6年
小森田菜緒さん

割引券

令和3年9月30日(木)まで

科学館または天球劇場の入館料50円引き

チケット購入時に、本券を切り取ってお渡してください。

*他の割引(セット券含む)との併用はできません。

9月5日(日)に、「茨城県知事選挙」が行われます



とき 9月5日(日) 午前7時～午後6時

投票所 投票所入場券に記載された投票所へ

投票所入場券

8月19日(木)頃までに、郵送します。

*入場券が届かなかつたり、紛失してしまった場合でも、本人であることを確認できれば投票することができます。投票所係員に申し出てください。

期日前投票

投票日当日、仕事や旅行などで投票所に行くことができない方は、期日前投票をすることができます。

投票所	とき
市役所(多目的ホール)、各支所(西部支所は除く) 中里交流センター	8月20日(金)～9月4日(土) 午前8時30分～午後8時
イトーヨーカドー日立店 2階	8月20日(金)～9月4日(土) 午前10時～午後8時 *お店が午前9時に開店する日は、期日前投票も9時から。
シーマークスクエア2階	8月20日(金)～9月4日(土) 午前10時～午後8時

*お住まいの地域にかかわらず、どの期日前投票所でも投票できます。

不在者投票

■仕事などで市外に滞在している方

滞在先の市区町村で不在者投票をすることができます。郵送でのやり取りに時間を要するため、早めに日立市の選挙管理委員会に投票用紙を請求してください。

■都道府県選挙管理委員会の指定した病院・施設に入院・入所している方

病院・施設で投票できます。病院などの職員に申し出てください。

郵便投票・特例郵便等投票

障害のある方などが利用できます。詳しくは、市報7月20日号をご覧になるか、問い合わせてください。

新型コロナウイルス対策

投票所では、消毒液やパーテーションを設置します。また、入場時は、マスク着用や検温にご協力をお願いします。投票の際は、お配りする使い捨て鉛筆のほか、持参した筆記用具(鉛筆など)を使用することができます。

問合せ 選挙管理委員会(総務課内 内線334)

国保に加入している方の「人間ドック・脳ドック健診」費用のどちらか1つを補助します(追加募集)

申請受付 12月17日(金)まで

対象 次の全てを満たす方 *先着1,700人

- ①健診受診日に日立市の国民健康保険の資格がある方
- ②昭和57年3月31日以前に生まれ、健診受診日に74歳以下の方
- ③令和2年度までの国民健康保険料を完納した方
- ④【人間ドック希望】今年度特定健診を受診しない方
【脳ドック希望】令和元年度及び令和2年度に脳ドックの補助決定を受けていない方
*今年度、すでに申請した方は対象外です。

補助額 17,000円

申し込み ①郵送申請:申請書を郵送で国民健康保険課へ ②窓口申請:健康保険証と申請書を国民健康保険課または各支所へ *申請書は、国民健康保険課、各支所にあるほか、市のホームページからダウンロードできます。

申請から受診までの流れ ①申請書を提出する ②申請から1カ月ほどで国民健康保険課から「補助決定通知書」が自宅に郵送で届く ③希望する健診機関に電話をかけ、受診日を予約する ④受診

対象健診機関一覧

人間ドック:日立総合病院(日立総合健診センター)、日立メディカルセンター、日鉦記念病院、川崎胃腸科肛門科病院、山手クリニック、日立おおみか病院、田尻ヶ丘病院、永井ひたちの森病院

脳ドック:日立総合病院(日立総合健診センター)、聖麗メモリアル高鈴、ひたち医療センター、聖麗メモリアル病院(茂宮町)、永井ひたちの森病院

*受診できる期間などが健診機関によって異なります。詳しくは、市のホームページをご覧になるか、問い合わせてください。

問合せ 国民健康保険課 内線260



来年度の日立メディカルセンター看護専門学校【地域特定推薦入試】 看護師になりたい方を市が推薦します

地域特定推薦入試とは

市内在住で、日立メディカルセンター看護専門学校へ入学を希望する方を市長が推薦する制度です。

詳しくは、学生募集要項を看護専門学校から取り寄せて確認してください。

応募要件

本人または保護者が日立市に住所を有する方
* 看護師養成3年課程全日制の募集になります。

募集期間

8月5日(木)～24日(火) 午前9時～午後5時
* 平日のみ

申し込み

日立メディカルセンター看護専門学校が配布している「地域特定推薦入学推薦願」に住民票(抄本)を添付して、事前に地域医療対策課に連絡の上、直接本人が持参してください。

* 提出時に面接・書類審査を行います。

市の推薦を利用した方の声

私は、市内の病院で社会人経験をする中で、患者さんと接するうちに看護師を志すようになりました。

本校が3年課程となること、また、地域特定推薦の入試制度を知り、入学を決意しました。

卒業後は、地域医療に貢献するため、日々学業に励んでいます。



日立メディカルセンター看護専門学校2年 佐藤明日奈さん

その他

日立メディカルセンター看護専門学校は、令和2年4月にこれまでの看護学科と准看護学科に替えて、3年課程の全日制の看護学科を新設しました。

問合せ 地域医療対策課 TEL 23-6766

* 推薦手続き以外のことについては、日立メディカルセンター看護専門学校 TEL 59-3200 へ

多言語翻訳アプリ「カタログポケット」 市の情報を10か国語で配信しています

* 情報の受信などにかかる通信料は利用者負担



「カタログポケット」とは？

スマートフォンを使って電子書籍を読むことができる無料アプリです。

主な機能

10か国語(英語・韓国語・中国語など)翻訳や音声読み上げなど

利用方法

下記QRからアプリをダウンロード後、「私たちの市報」、「私たちのシティプロモーション」、「日立市」で検索

* ブラウザ版はアプリのインストールは不要

【Android版】 【iOS版】 【ブラウザ版】



問合せ シティプロモーション推進課 内線 314

What's "Catalog Pocket" ?

This is a free application that allows you to read e-books on your smartphone.

Main functions

10 languages (English, Korean, Chinese, etc)
Translation, Voice aloud, etc.

How to Use

After downloading the app from the QR below, search for "Hitachi City Report", "Hitachi City Promotion", "Hitachi City".

* No need to install the app for the browser version.

【 Android 】 【 iOS 】 【 Browser 】



Contact City Promotion Division Extension 314

私の学校自慢

日立市は、小・中学校それぞれに、学校独自の魅力や特徴などが数多くあります。
今回は、日高小学校と田尻小学校の児童が、自分の学校の魅力や特徴などをご紹介します！

新旧ともに日高小学校

私に通っている日高小学校は、創立148年のとても伝統のある学校です。これから日高小学校の魅力を紹介します。

何といても、昨年12月に完成し、今年2月に引っ越しした新校舎です。3階建ての新校舎は全面ガラス張り、とても開放感があります。室内は常に明るく、学校にいながらも、学区内の風景を存分に味わえるのも魅力です。

また、昇降口にはモニターが設置され、各学年の学習の様子や生活の様子、各委員会からのお知らせなどが次々と映し出されています。それだけでなく、教室には「電子黒板」が設置され、毎日の授業で活用されているので授業がとても分かりやすいです。

新型コロナウイルス感染症が流行

し、全校児童が集合する行事が難しくなっていますが、校内ライブ放送の機能を使い、着任式や始業式、全校朝会ができました。特に今年度は、昨年度できなかった「1年生を迎える会」を行うことができ、うれしかったです。

日高小学校の旧校舎は役目を終え、新校舎と変わりましたが、私たちはこれまでの伝統を大切にして、新しい日高小学校の歴史をつくっていきたいです。



日高小学校6年
とよた こうせい
豊田康成



校内ライブ放送の機能で、
1年生を迎える会を行いました

いいこといっぱい田尻小

田尻小学校は、日立市の北部に位置し、東側には太平洋、西側には神峰、高鈴の山並みを眺むことができる高台にあります。このような自然豊かな土地にある田尻小学校は、全校児童が414人の学校です。僕たちの学校には、いいところがいっぱいあります。その中の3つについて紹介します。

1つ目は、校歌のほかに「いいこといっぱい田尻小」という歌があることです。この歌は、今から20年ほど前に、当時の児童が作詞した歌です。各学年の1年間の行事が歌詞に表現されているので、この歌を歌うとこれまでの思い出がよみがえってくるので、とても好きな歌です。

2つ目は、マナーアップやクリーンアップに熱心なところです。マナー

アップは、毎日登校時に学級ごとに、昇降口前に日替わりで並び、登校している児童にあいさつをします。クリーンアップでは、通学路や学区の公園などのゴミ拾いを行います。どちらの活動にも、伝統として熱心に取り組んでいます。

3つ目は、青空タイムがあることです。青空タイムは、昼休みに高学年と低学年が一緒になって、鬼ごっこやドッジボールなどの遊びをして楽しめます。みんな仲が良く、たくさんの笑顔があふれています。

田尻小学校のいいところを3つ紹介しましたが、田尻小学校のいいところはまだまだたくさんあります。これからもいいところを増やして、充実した学校生活を送っていきたいです。



田尻小学校6年
あべせいれん
阿部晴蓮



いいところ"2つ目"
マナーアップの様子

日立シビックセンターの催し

時…日時 場…場所 対…対象 内…内容 出…出演 定…定員 料…料金 申…申し込み 問…問合せ 他…その他

A 夏のひみつ基地 写真撮影 OK!

天球劇場のひみつクエスト～ UNIVIEW ～

時 8月28日(土) 午前11時45分～午後0時25分 場 天球劇場
 内 クイズを交えながら、宇宙をシミュレーションするシステム「UNIVIEW (ユニビュー)」について詳しく紹介します。
 料 大人500円、子ども200円、幼児無料 申 8月14日(土)の午前10時からホームページで申し込みを。



C 親子で楽しむ科学教室「草木染」

時 9月20日(祝) 午前10時30分～11時30分、午後1時30分～2時30分 場 料理室
 対 小学生と保護者 内 紅茶と玉ねぎの皮を使った草木染体験を行います。
 定 各回15組 料 800円 申 8月23日(月)の午前10時から電話で申し込みを。



B ひよこプラネタリウム～夏のほしぞら～

時 9月6日(月) 午前10時～10時30分 場 天球劇場
 内 泣いたりしても大丈夫な、0歳から楽しめるプラネタリウムです。
 料 大人500円、子ども200円、幼児無料 申 8月23日(月)の午前10時からホームページで申し込みを。



D 読売日本交響楽団演奏会

時 10月3日(日) 午後3時～ 場 音楽ホール 出 藤岡幸夫(指揮)、木嶋真優(ヴァイオリン)、読売日本交響楽団(オーケストラ)
 料 一般5,000円、ステージサイド4,000円、高校生以下2,000円 申 8月21日(土)の午前10時から電話で申し込みを。
 他 この演奏会は競輪の補助を受けて開催します。



問合せ

A～C 日立シビックセンター科学館 TEL 24-7731

D 日立シビックセンターチケットカウンター TEL 24-7755

* その他イベント情報は、右記QRからご確認ください。



日立市の施策などをシリーズでお伝えします

シリーズ

あなたもコミュニティのメンバーです ⑦4

交流センターで「フリー Wi-Fi」が利用できるようになりました

インターネットを活用した講座などの利用を可能にするとともに、**市民の皆さんが気軽に立ち寄れる施設**とするため、市内23か所全ての交流センターにWi-Fiを整備しました。

Wi-Fi についてのQ & A



Q Wi-Fi で何ができるの？

A 大容量の動画やゲームなどを通信料無料で、安定した通信速度で利用できます。

Q Wi-Fi はどうやって使うの？

A 使い方はとても簡単で、以下の2つの手順だけで誰でもWi-Fiを利用できます。

- ① 交流センターへ訪問
- ② 交流センター窓口や各部屋に掲示されている接続用のIDとパスワードをスマートフォンなどで入力

また、自動接続設定をしておくと、次回以降の交流センターへ訪問しても自動的に接続されるようになります。

Wi-Fi 設備導入で、より便利になった交流センターへ、ぜひお越しください。



スマホ教室を開催している交流センターもあります。ぜひご参加ください！

各交流センターの詳しい情報については、右記QRをご覧ください。



問合せ コミュニティ推進課 内線536

* 次回の「あなたもコミュニティのメンバーです」は9月20日号に掲載予定です。

新型コロナウイルス感染症の拡大を防止する観点から、掲載したイベントなどは中止または変更となる場合があります。最新の情報については、市のホームページをご覧になるか、主催者にお問い合わせください。

市報の全戸配布が始まります！

10月5日号から、市内全世帯に市報を配布します。

詳しくは、9月5日号市報でお知らせします。

問合せ

広報戦略課

IP 050-5528-5037



お知らせ

オンライン合同企業説明会

市内の企業の活性化及び雇用維持を目的に、オンライン（Zoom）での合同企業説明会を開催します。

■ 8月28日（土） 午前10時～午後3時（予定）

■ 対転職希望者、既卒者、大学4年生
■ 事前に、下記QRから申し込みを。
■ 関 商工振興課 内線429



出張ハローワーク！

■ ひとり親全力サポートキャンペーン

「つなぐハローワークひたち」の専門相談員が、最新の求人情報の提供や求職活動の証明書の発行を行います。

■ 8月2日（月）～31日（火）

午前8時30分～午後5時15分

* 平日のみ。期間以外でも就労支援を行っています。

■ 場 つなぐハローワークひたち（市役所2階（山側）社会福祉課脇）

■ 関 つなぐハローワークひたち
IP 050-5528-5152

児童扶養手当の現況届は8月31日（火）までに提出を！

児童扶養手当を受けている方（全部支給停止の方も含む）は、毎年8月に、所得や養育状況、児童の状況などを確認するため「現況届」の提出が必要です。現況届を提出しないと11月分以降の手当が受けられなくなります。また、2年間提出しないと、受給資格を失いますのでご注意ください。

■ 対 対象者には、現況届を8月上旬に送付します。

■ 申 8月31日（火）までに直接、現況届を子育て支援課または各支所へ

* 平日の午前8時30分～午後5時15分。児童扶養手当について、詳しくは市のホームページをご覧ください。

■ 関 子育て支援課 内線338

児童扶養手当受給者の就労支援を行っています

県では、児童扶養手当を受給している方の就労を支援するため、母子・

父子自立支援員などが、就労につききめ細やかにサポートしています。お気軽にご相談ください。

■ 関 県北県民センター地域福祉室（常陸太田市） TEL 80-3321

遺児福祉金の支給申請は、8月31日（火）までに手続きを

遺児福祉金は、父・母または両親が死亡した児童（義務教育終了前）と同居して養育する方で、市内に1年以上住んでいるかたに支給されます。まだ申請をしていない方は、8月31日（火）までに子育て支援課か市民課、各支所で手続きをしてください（土・日曜日は市民課、多賀・南部・十王支所のみ）。

■ 関 支給額（年）＝遺児1人につき3万6千円（9月・3月に1万8千円を支給・9月期は9月24日（金）に支給）

■ 申 申請に必要なもの＝通帳、遺児の戸籍謄本

■ 関 子育て支援課 内線323

農振除外（農業振興地域農用地からの除外）の申請受付を一時停止します

日立農業振興地域整備計画の総合見直しに伴い、申請受付を一時停止します。

■ 時 一時停止期間＝11月1日（月）～令和5年3月31日（金） *見直し状況によって、一時停止期間を変更する

場合があります。また、一時停止期間中も農振除外についての相談は受け付けます。詳しくは、市のホームページをご覧ください。問い合わせください。

■ 関 農林水産課 内線403

農業を営む個人、法人の方へ特産農産物の種子、苗木などの購入費を補助します

対象	次に該当する方 ■ 農業を営む個人、法人または生産組合など ■ 農業協同組合の組合員など ■ 市内の農地で作付けする生産者
補助内容	新規または拡大して作付けする特産農産物の種子、苗木などの購入費
補助額	費用の1/2（千円未満切捨て） 【上限10万円】 *1人1回限り
必要書類	■ 作付けする農地の場所が分かる図面 ■ 農業協同組合の推薦書 ■ 特産農産物の種子、苗木などの購入に要する費用が確認できる書類

*詳しくは、市のホームページをご覧ください。

■ 申 申請書（農林水産課、各支所にあるほか、市のホームページからダウンロードできます）と必要書類を直接、農林水産課 内線403へ



■ 鷺来の湯十王で期間限定の取り組みを行います

① 閉館時間を1時間延長（午後10時閉館）
 時 8月31日までの金・土曜日

② 食堂のみ利用の場合は入館無料

時 来年3月31日(木)まで

③ メンズデー・レディースデー割引
 通常昼間830円の施設利用料が600円になります。

時 8月31日(火)までの毎週木曜日（メンズデー）と毎週金曜日（レディースデー）
 閏 鶴来の湯十王 TEL 39-1126

■ 日立特別支援学校「体験入学」

来年度、就学を予定しているお子さんの保護者を対象に、学校についての説明会、施設見学、在校生の保護者との懇談などを行います。

時 9月14日(火) 午前9時20分～11時50分 *当日の日程など詳しくは、申込者に後日連絡します。

場 日立特別支援学校

申 8月31日(火)までに電話で、学務課内線321へ

■ 教職員が勤務しない閉校（園）日を設けます

日立市立の学校及び幼稚園に、教職員が勤務しない閉校（園）日を設けます。閉校（園）日は、学校及び

幼稚園に日直などを置かず、対外的な業務を行いません。緊急の場合は、左記、緊急時の連絡先にご連絡を。

時 閉校（園）日 8月12日(木)～16日(月)、11月13日(土)（茨城県民の日）、12月28日(火)～1月4日(火)

閏 緊急時の連絡先 Ⅱ【小・中・特別支援学校】児童・生徒に関すること
 ……指導課 内線657、施設に関すること……学校施設課 内線647、その他……学務課 内線641 【幼稚園に関すること】子ども施設課 内線307 【閉校（園）日に関すること】学務課 内線641

■ 8月は「道路ふれあい月間」

国土交通省では、8月を「道路ふれあい月間」とし、道路の愛護活動や正しい利用の啓発などを推進しています。

今年間の作品募集した3作品
 最優秀賞
 1等賞
 2等賞
 3等賞

部門	最優秀標語
小学生	道路の美を誇り、安全な道を歩こう
中学生	この町の歴史と道をつなぐ笑顔
一般の部	ポイ捨てしたら俺泣くよ

活動の「道路ふれあい」を推進目標とします。

閏 道路管理課 内線219

■ 介護に関する相談会

時 8月17日(火) 午前10時～午後3時
 場 福祉プラザ（会瀬町）

対 介護に関する悩みや不安を聞いてほしい方、介護保険について知りたい方など

内 介護に関する疑問や不安などを専門の相談員がお受けします。
 閏 日立市社会福祉協議会 TEL 37-1122



■ シルバー人材センターの入会希望者説明会

時 8月19日(木) 午前9時30分～正午（午前9時30分までに受付）
 場 日立市シルバー人材センター（福祉プラザ内）（会瀬町）

対 おおむね60歳以上の健康な方
 申 事前に電話で、日立市シルバー人材センター TEL 34-6018へ

他 持ち物 入会申込書（日立市シルバー人材センター、高齢福祉課、各支所・交流センターなどにあります）、筆記用具

■ 成年後見制度の休日相談会

時 8月28日(土) 午前9時～午後4時
 場 福祉プラザ（会瀬町）
 内 日立市成年後見サポートセンター職員がお話を伺います。相談内容によ

り、後日、弁護士や専門職による対応を行います。*先着10人
 申 8月16日(月)～26日(木)に電話で、日立市成年後見サポートセンター（社会福祉協議会内）TEL 37-1122へ *平日の午前9時30分～午後5時15分。

■ 成年後見制度の出前講座

成年後見制度について分かりやすく説明します。職場、地域などに、専門員が出向きお話しします。
 場 市内どこでも

申 講座予定日、参加者数、会場、講話の内容を電話で、日立市成年後見サポートセンター（社会福祉協議会内）TEL 37-1122へ

■ 子どもセンターの臨時休館は、8月26日(木)・27日(金)です

環境整備のため、休館します。
 閏 子どもセンター TEL 36-0048

NHK「新・BS日本のうたスペシャル」の放送日

日立市で公開収録が行われた「新・BS日本のうたスペシャル 作曲家・吉田正生誕生百年記念」がNHK BSプレミアムで放送されます。

- 8月15日(日) 午後7時30分～
 - 8月21日(土) 正午～
 - 8月27日(金) 午後4時30分～
 - * 8月21・27日は、再放送
- 問合せ 文化・国際課 内線510

「日立市敬老会」は中止します

9月の敬老月間に開催を予定していた「日立市敬老会」(23会場)は、新型コロナウイルス感染症の感染拡大防止の観点から中止します。

なお、80歳以上の方には、9月に降にマスクなどのほか、「生活応援品」をご自宅に郵送します。

問 高齢福祉課 内線476

戦没者・原爆死没者の慰霊と世界恒久平和祈念の黙とうを

8月15日は、「戦没者を追悼し平和を祈念する日」です。また、8月6日は広島市に、9日は長崎市に原爆が投下された日です。

それぞれの日には、家庭や職場、地域で、追悼と平和を祈る黙とうをささげましょう。

問 文化・国際課 内線595

後期高齢者人間ドック・脳ドック

■ 11月に受診予定の方

申請期限は、8月31日(火)です。

*申請期限までに受診日が決まらない場合は、決まり次第速やかに申請してください。期限後の申請の場合、全額支払い後の振り込みとなる場合があります。

■ 9月に受診予定で申請済の方

8月10日(火)頃に決定通知書または補助金請求書を郵送します。

問合せ 国民健康保険課 内線204

水道メータの検針にご協力をお願いします

【料金課からのご案内】

■メータボックスの周りに車両や物を置かないでください ■犬は敷地の出入り口やメータボックスから離れたところにつないでください ■メータボックス付近の除草をお願いします

問 料金課 内線580

今月の納期

納期限は8月31日(火)です

- ①市県民税(2期分)
- ②国民健康保険料(3期分)
- ③介護保険料(3期分)
- ④後期高齢者医療保険料(2期分)

問合せ ①納税課 内線253
②③④国民健康保険課 内線207

個人事業税(第1期分)の納期は、8月31日(火)です

納税通知書が、8月中旬ごろ届きます。納税は、口座振替制度も利用できます。

茨城県常陸太田県税事務所高萩支所 TEL 0293-22-2019

市税・国保料などの休日納付相談

8月の相談日をお知らせします。

時 8月22日(日) 午前9時～正午、午後1時～4時

場 市税・納税課 国民健康保険料、後期高齢者医療保険料、介護保険料 国民健康保険課

問 納税課 内線254

問 国民健康保険課 内線207

善意のご芳志(敬称略)

次の方からご芳志をいただきました。ありがとうございました。

【教育関係】日立ライオンズクラブ

催し

吉田正生誕100周年記念

吉田正音楽記念館 大屋根広場コンサート 吉田メロディーを継承するアーティストたち

時 8月28日(土) 午後3時開演

場 市役所大屋根広場

内 出演者 辰巳ゆうと、おかゆ

*定員150人(多いときは抽選)

申 8月16日(月)(必着)までに、「大屋根広場コンサート」と明記の上、郵便番号、住所、氏名、電話番号を書いてはがきで文化・国際課 内線510へ

*下記QRからも申し込めます。



日立陸上記録会

時 8月28日(土) 午前9時

場 市民運動公園陸上競技場

内 部門は、中学生のみ。種目については日立市陸上競技協会のホームページをご覧ください。

料 500円(2種目は400円)、リレー 1チーム800円

申 8月18日(水)までに日立市陸上競技協会のホームページから申し込みを

問 日立市陸上競技協会(米川) TEL 080-8711-6604

ひたちレーシングカー大会

時 8月29日(日) 午前9時～正午

場 日立製作所会瀬体育館

対 市内の小・中学生 *先着30人。小学3年生以下は保護者同伴

内 自作のレーシングカーのスピード競技

料 200円(保険料含む)

申 8月27日(金)までに電話で、日立理科クラブ TEL 24-3104へ *午前10時～午後4時(月曜日休館)

日立市民クレー射撃大会

時 8月29日(日) 午前9時

場 県狩猟者研修センター(笠間市)

内 種目 ①トラップ ②スキート

③ライフル ④スラグ *2種目

料 ①②7千円、③④5千円 以上の出場不可



日立市公式地域情報アプリ「ひたちナビ」
生活に密着した情報を「好きなときに好きな場所で確認できる」
便利なアプリです。ぜひご利用ください！

インストールは
右記 QR から！



iPhone



Android

【問】日立市クレール射撃協会事務局
TEL 24-4181

■市民親善ゲートボール大会

【時】9月9日(木) 午前8時30分～
*小雨決行。荒天時は9月10日(金)
【場】ゆうゆう十王ゲートボール場
【内】競技人数 5～8人。予選はリーグ戦、決勝はトーナメント戦で行います。
【料】1チーム千円
【申】8月31日(火)までに電話で、日立市ゲートボール連合会(榎村) TEL 39-4823へ

■知的書評合戦ビブリオバトルのバトラー・観覧者募集

【バトラー(発表者)】たちが紹介した本の中から、全員が一番読みた本を投票します。一番多く票が集まった本を予選会の勝ち抜き本(チャンプ本)とし、来年3月の決戦大会に参加します。
【時】第2回予選 9月11日(土) 午後2時～4時(バトラーは、午後1時30分集合)
【場】Hiタッチランド・ハレニコ!
【対】バトラー 小学5年生以上(先着5人) 観覧者 なたでも(先着20人)
【申】事前に直接か電話で、記念図書館 TEL 24-7714 IP 050-5528-7977へ

■かみね公園 夏のイベント

とき	内容
① ~15日(日)	3,000円分チケットを2,300円で販売。
② 11日(水)～15日(日)	ナイター(午後9時まで)営業
③ 7日(土)～15日(日)	1回300円以上の乗り物が100円割引
④ 11日(水)・12日(木) 午後5時～9時	のりものスタンプラリー。スタンプを集めると、特典あり。
⑤ 13日(金) 午後5時～9時	当日の動物園の入園料支払いレシート提示で、レジャーランド入園無料
⑥ 14日(土)・15日(日) 午後5時～9時	

*ところ=①レジャーランド・遊園地、②遊園地、③～⑥レジャーランド

【問】日立市公園協会 TEL 22-4737

■日立の自然ガイドブック観察会 助川山市民の森の散策

日立の自然ガイドブックを編集した、植物、野鳥、昆虫のそれぞれの専門家と一緒に歩き、見つけた生き物の解説を聞いて質問ができます。
【時】9月12日(日) 午前9時～正午
【場】助川山市民の森(現地集合・解散) 対市内在住の方 *定員20人(多いときは抽選)
【申】8月25日(水)までに参加者全員の住所、氏名、年齢、電話番号をFAXかメール、電話、はがきで環境政策課 TEL 21-5016 メール kansai1@city.hitachi.lg.jp

内線297へ
【他】持ち物 飲み物、筆記用具、雨具、帽子(白系) *長袖、長ズボン、歩きやすい靴で。

講座

■助川山市民の森 巣箱作り教室

【時】8月14日(土) 午前9時～正午
【場】助川山市民の森(青葉台口駐車場集合) *先着15人(小学生以下は保護者同伴)
【内】シジュウカラの巣箱作り。(材料は準備します。巣箱は持ち帰り可) 講師 助川山保全くらぶ 持ち物 金づち、ノコギリ、プラスチックナイフ、軍手、飲み物 *作業のしやすい服装で。

【料】1人100円(保険料)
【申】8月12日(木)までに電話で、助川山保全くらぶ(岡田) TEL 090-4844-6864へ

■ミズノ特別講師によるランニング教室

【時】8月20日(金)、9月17日(金) 各日午後7時～8時30分
【場】市民運動公園陸上競技場
【対】高校生以上のこれからランニングを始める方、フォームを見直したい方など *各日定員30人

【内】講師 小杉俊裕さん(MIZUNO/FORMゴールドアドバイザー) 持ち物 ランニングシューズ、飲み物、タオル *動きやすい服装で
【料】1回800円
【申】事前に直接か電話で、池の川さくらアリーナ TEL 35-0767へ

■大人のバドミントン教室

【時】9月7日(火)・14日(火) *以降月2・3回開催 各日午後1時20分～2時50分
【場】池の川さくらアリーナ
【料】1日1800円、2日3000円
【申】事前に直接か電話で、池の川さくらアリーナ TEL 35-0767へ *定員12人

【他】持ち物 室内シューズ、飲み物、タオル、ラケット(持っている方のみ) *動きやすい服装で



■排水設備主任技術者資格認定試験・受験者講習会

【時】①受験者講習会 9月24日(金) 午後1時30分～4時30分 ②認定試験 10月22日(金) 午後1時30分～3時30分
【場】①②とも水戸プラザホテル(水戸市)
【料】①4000円 ②2000円
【申】8月17日(火)までに、下水道課 内線628へ



らぼーる協会の講座

① DVと児童虐待ーコロナ禍の現状ー
時 8月23日(月) 午前10時〜正午
内 逃げにくくなった被害者の心理と、支援者の向き合い方について学びます。講師 宇治和子さん(郡山女子大学短期大学部准教授)
*定員30人

② 健康講座「腸内細菌を知ろう！」
時 9月11日(土) 午前10時〜正午
内 健康に大きな影響を与える腸内フローラなどについて学びます。講師 熊田 薫さん(茨城キリスト教大学生生活科学部教授) *先着50人

料 1000円(資料代含む)

③ 米粉で簡単!おいしい!料理教室

とき	内容
9月13日(月)	お月見団子
9月27日(月)	座学「米粉を知ろう!」、簡単チョコクリームサンドウィッチ
10月4日(月)	お好み焼き

*各日 午前10時〜正午
*先着 16人(全3回出席できる方)
*講師=安齋美代さん(米粉マイスター)
*料金=3,800円(材料代含む)

場 全て女性センター

申 ①②事前に、③8月17日(火)の午前9時30分から電話で、らぼーる協会(女性センター内) TEL 36-0554へ *無料託児あり(①は

事前に、②③9月3日(金)までに来館して申し込みを。

いばらきアグリCoラボ講座

農村地域の資源(ヒト・モノ・コト)を活かしたビジネスアイデアを構想する、全3回の講座です。
時 第1回 8月27日(金) 午後2時〜5時

場 県庁三の丸庁舎(水戸市)

対 県内の農林漁業者、飲食・観光関係者、農業関連事業者など、地域資源を活かした農村地域の活性化に関心のある方

申 8月16日(月)の午後6時までに、下記QRから申し込みください。



料 2000円 *先着15人

場 県農村計画課内事務局(株)T B 水戸支店) TEL 029-225-5233

百年塾生き生きワクワク講座
健康体操「自彊術」でリフレッシュ

時 9月4日(土) 午後2時〜3時30分
場 教育プラザ

内 顔こすり、足もみなど、31動作の中から効用説明を聞き体験します。講師 舟生須美子さん(市民教授) 持ち物 バスタオル

申 8月11日(水)から、氏名、住所、電話番号を電話(平日のみ)か

メールで、百年塾サロン TEL 23-9165 メール jinzai@net1.jway.ne.jp

●お詫びと訂正

7月20日号市報(第1702号)19ページの「離職者・求職者のための公共職業訓練受講者募集」の記事に誤りがありました。お詫びして訂正します。

- ① 介護サービス・OA基礎科 (正) 定員20人 ← (誤) 先着20人
 - ② ビジネスパソコン基礎科 (正) 定員18人 ← (誤) 先着18人
- 申(申し込み期限)
(正) ①②とも8月10日(火)までに
← (誤) ①②とも8月3日(火)までに

募 集

助川山保全くらぶの会員

自然豊かな「市民の森」を、将来まで維持して行く活動を継続するために、一緒に活動する仲間を募集しています。助川山保全くらぶについて、詳しくは下記QRをご覧ください。



申 入会希望者は、電話で、助川山保全くらぶ(高尾) TEL 35-6543へ *体験入会可

霊園の使用者

申 墓所使用許可申請書(東平霊園の場合)、霊園使用許可申請書)を直接、

環境衛生課へ *申請方法など、詳しくは、案内書(環境衛生課、各支所にあるほか、市のホームページからダウンロードできます)をご覧ください。なるか、問い合わせてください。

霊園名	所在地
東平	高鈴町1丁目2848番地1
鞍掛山	滑川町字滑川山3163番地の15
十王	十王町友部731番地4
入野	十王町山部684番地1
成沢	西成沢町2丁目494番地

*使用料や空き区画数などは、右記QRをご覧ください。



環境衛生課 内線543

保健師または看護師(会計年度任用職員)

任用期間	9月1日〜来年3月31日 *来年4月1日以降も継続可
募集人数	1人
勤務時間	勤務日=月〜金曜日 勤務時間=午前8時30分〜午後5時15分(休憩1時間) *勤務時間の短縮も可
勤務場所	健康づくり推進課
業務内容	健康相談業務、保健指導業務など
報酬など	時給1,151円 *社会保険など適用あり
選考方法	面接

申 8月13日(金)までに、日立市会計年度任用職員申込書(履歴書)(市のホームページからダウンロード



できます)、保健師(看護師)資格免許証の写しを直接か郵送で、健康づくり推進課 〒317-0065 助川町1-15 TEL 21-3300 IP050-5528-5180へ

子ども

福祉プラザおもちゃライブラリー「夏まつり」

時 8月24日(火) 午前10時～11時30分
場 福祉プラザ(会瀬町)
対 乳幼児と保護者
内 ゲームやリズム遊びで楽しい時間を過ごしましょう。
申 8月10日(火)の午前9時30分から、電話で、日立市社会福祉協議会 TEL 37-1122へ

地域交流事業(子どもセンター開設5周年記念)

時 8月21日(土) 午後5時30分～7時30分(雨天中止)
場 子どもセンター園庭
対 ①18歳未満の子どもの保護者
②西成沢町内にお住まいの方
*定員 ①30組程度 ②30人程度(どちらとも1組4人まで。多いときは抽選)
内 子どもセンタークイズ、野外映画

上映会「やなせたかしシアターハルのふえ／アンパンマンが生まれた日」
申 8月15日(日)までに直接か電話で、子どもセンター TEL 36-0048へ *下記QRからも申し込みできます。
他 イベント当日は会場準備のため子どもセンターが臨時休館となります。



子どもすくすくセンターの講座

① なつまつりごっこ週間【予約制】
時 8月23日(月)～27日(金) 午前9時30分～11時30分、午後1時30分～4時
対 未就学児と家族 *各日先着4組
内 なつまつりごっこを楽しめます。
② 8月のきら☆りんタイム
「おうちdeカラオケ」
時 8月28日(土) 午前10時30分～11時30分
対 乳幼児の保護者 *定員6人(多いときは抽選。無料託児あり)
内 ガチャポンケースでマイク作り。講師 子育て応援ふらっと

申 ①は8月10日(火)から、②は8月23日(月)までに直接か電話で、子どもすくすくセンター TEL 23-5522へ *午前9時～午後5時

野外体験隊 in かみすわ 2021

時 9月26日(日) 午前9時～午後3時

場 かみすわ山荘
対 市内在住か通学している小学1～3年生と保護者 *定員15組(多いときは抽選)
内 ネイチャーゲーム、木工、キャンプサイト体験など
料 1人500円(保険料含む)
申 8月5日(木)から9月10日(金)までに参加者全員の住所、氏名(ふりがな)、電話番号、性別、生年月日、学校名、アレルギの有無を電話かメールで、女性若者支援課 TEL 26-0315
メール josei@city.nachi.go.jpへ *下記QRからも申し込みできます。



親子すこやか宿泊研修事業の参加者募集

時 10月9日(土)の午後2時から10日(日)の午後1時まで
場 西山研修所(常陸太田市)
*現地集合・解散。
対 母子家庭の母と子(今年度6歳になる児童・中学2年生) *定員50人(多いときは抽選)
内 県内母子家庭の母と子が広く地域を超えて交流します。

料 1世帯500円
申 9月3日(金)までに電話で、茨城県母子寡婦福祉連合会 TEL 029-221-8497へ

子どもセンターもちゃんとあそぼう!! in ハレニコ

親子ふれあい遊びや運動遊びを楽しみます。
時 ①9月29日(水) ②9月30日(木) 各日午前10時30分～11時30分
場 Hタッチランド・ハレニコ
対 ①おおむね0歳から1歳の親子 ②おおむね2歳から3歳の親子
*定員10組程度
申 9月15日(水)までに直接か電話で、子どもセンター TEL 36-0048へ *下記QRからも申し込みできます。



男女共同参画に関する小学生の絵画・中学生の作文を募集

小・中学生の皆さんに、「男女共同参画」について考えるきっかけとしてもらうための作品を募集します。
*応募者全員に参加賞があります。

【募集内容】

小学生	未来マター紙1 「輝いてる」をテーマにした絵画(4ツ点)
中学生	共同参画に 関する作文(400字詰め原稿用紙3枚以内)

*対象:市内在住か通学する小・中学生

申 9月3日(金)までに女性若者支援課内線8970へ *詳しくは、市のホームページや学校からの夏休みのしおりなどをご覧ください。

自主グループ 会員募集

グループ名	とき	参加料	申し込み
◆本宮老人福祉センター			
寿園基クラブ 本宮支部	月・木曜日 9:00～15:50	年1,200円	佐藤 TEL 42-4082
◆中小路交流センター			
日立山の会 (登山)	第2水曜日 18:00～20:30	年3,600円 入会金1,000円	筒井 TEL 090-3244-1350
◆女性センター			
フラダンスカサ ブランカ(フラ ダンス)	毎週月曜日 13:30～15:00	月2,000円	渡部 TEL 51-3101 *初心者歓迎

各施設に登録しているグループを掲載しています。掲載の申し込みは各施設へ

◆大久保交流センター

気功養生教室	第1～4木曜日 10:00～11:30	月2,000円	大槻 TEL 35-1540
--------	------------------------	---------	-------------------

◆塙山交流センター

日立寿園基クラブ 塙山支部	第2・4木曜日 13:00～17:00	年1,200円	鈴木 TEL 35-9033
------------------	------------------------	---------	-------------------

◆大沼交流センター

スイブルダンス 同好会	第1～4木曜日 15:30～18:00	月2,000円	鈴木 TEL 090-6008-8065
----------------	------------------------	---------	-------------------------

◆久慈川日立南交流センター

坂下着付け グループ	第1・2・4木曜日 10:00～11:30	月1,500円	高橋 TEL 53-0770
---------------	--------------------------	---------	-------------------

県内産農水産物の出荷制限・自粛状況

表1

国の出荷制限指示を受けている品目	出荷制限となっている地域
原木シイタケ (露地栽培)	ひたちなか市、守谷市他9市町 *日立市は含まれず。土浦市、行方市、小美玉市、常陸大宮市については、一部解除済み
原木シイタケ (施設栽培)	土浦市、鉾田市、茨城町 *一部解除済み
タケノコ	北茨城市
こしあぶら(野生)	日立市、常陸太田市他8市
キノコ類(野生)	日立市、常陸太田市他7市町
イノシシ肉	県内全域(石岡市内のイノシシ肉加工施設出荷分は除く)
ウナギ *養殖を除く	県内の利根川のうち、境大橋の下流(支流を含む。ただし、霞ヶ浦、北浦及び外浪逆浦並びにこれらの湖沼に流入する河川並びに常陸利根川を除く)

表2

県の出荷自粛要請品目のうち、日立市が対象となっている品目	出荷自粛となっている地域
原木シイタケ	日立市、高萩市、水戸市他5市町 *石岡市、かすみがうら市、日立市、笠間市(施設栽培)及び石岡市、城里町、かすみがうら市、笠間市(露地栽培)については一部解除済み
乾シイタケ	日立市、常陸太田市他3市町

*表1・2とも、7月13日現在

基準値：放射性セシウム100ベクレル/kg

*情報の詳細は、県のホームページ(<https://www.pref.ibaraki.jp/>)をご覧ください。

問合せ 農作物検査は茨城県の産地振興課、水産物検査は同漁政課 TEL 029-301-1111 (代表)

市内の放射線量の状況などのお知らせ

◆学校などの測定結果

(測定日：6月1日～7月6日)

区分	測定値の範囲 (最小値～最大値)
小学校	0.034～0.083
中学校	0.039～0.076
特別支援 学校	0.054
認定こども園 幼稚園 保育園	0.033～0.088

◆国・県設置のモニタリングポストの測定結果

測定場所 (測定の高さ)	測定値 (R 3.7.15)
十王図書館 (3.5 m)	0.037
西部支所 (3.5 m)	0.034
消防本部 (1.0 m)	0.035
中小路小学校 (3.5 m)	0.040
大沼小学校 (3.5 m)	0.047
久慈中学校 (3.5 m)	0.047

◆単位はマイクロシベルト/時間

◆市内の放射線量は、国が長期的な目標としている、個人が受ける年間追加被ばく線量1ミリシベルト(=毎時0.23マイクロシベルト)を下回っています。

◆学校など、各施設の測定結果は市のホームページをご覧ください。

◆食品や井戸水の放射能濃度を測定しています

【測定できるもの】 食品類(自家消費のために自ら栽培または採取したもの)、水(個人所有の井戸水や湧水)、土(個人所有の田畑や自宅敷地の土など)

【測定場所】 市役所旧企業局庁舎1階

【申し込み】 事前に電話で予約を(防災対策課原子力安全対策室 内線577)

◆放射線量測定器の無料貸し出し

市民課と各支所で放射線量測定器の貸し出しを行っています。ご希望の窓口に電話で事前予約してください。

【貸出時間】 午前9時～午後3時30分(各施設の開庁日に利用できます)

【持ち物】 健康保険証など本人確認ができる書類

問合せ 防災対策課原子力安全対策室 内線577

広告

広告内容に関する質問などについては、広告主に直接問い合わせてください。



茨城県日立市出身

じんぼ
神保シェフと



いばらき 茨城をたべよう

「ひたちのさかな」の魚食普及を進めています。今回は、HATAKE CAFÉ（東京都新宿区）総料理長/ふるさと日立大使でもある神保シェフが、会瀬漁港の定置網漁で獲れたサバを使って、オリジナル料理を創作しました。みなさんもおうちでぜひ作ってみてください！

menu サバのサクサクフライ特製タルタルソース

〈材料〉2人前

- サバ(切り身) …300g
- 卵 …1個
- 水 …少々
- 小麦粉 …適量
- パン粉 …適量
- パルメザンチーズ …大さじ1
- キャベツ(せん切り) …1/4個
- レモン(くし切り) …2切れ
- 揚げ油 …適量

〈タルタルソース〉

- マヨネーズ …200g
- 梅肉 …大さじ1
- ゆで卵 …2個
- 牛乳 …大さじ1
- ★ 粒マスタード …大さじ1
- タマネギ(みじん切り) …大さじ3
- らっきょう(みじん切り) …大さじ1
- 塩 …少々
- 黒コショウ …少々
- パセリ(みじん切り) …少々
- レモン汁 …適量



〈作り方〉

- 1 サバをバットにのせて塩をふり、10分置いて臭みをとります。
- 2 ボウルに★を入れて混ぜ合わせたら、塩・黒コショウをふりかけます。パセリ、レモン汁を加えたら、特製タルタルソースの完成！
- 3 キッチンペーパーでサバの水気を取ったら、4等分に切り分けます。
- 4 溶き卵に水を加え混ぜます。パン粉にパルメザンチーズを加え混ぜ合わせます。小麦粉、溶き卵、パン粉の順に衣をつけたら、180℃の油で皮面から揚げます。衣がきつね色になったら、バットにあげます。
- 5 皿にキャベツ、レモン、サバを盛りつけ、タルタルソースをたっぷりとかけて完成！



ふるさと日立大使
神保佳永シェフ

作り方を
YouTube

ケーブルテレビ **JAWY**
神保シェフと
「茨城を食べよう」

で視聴しよう！
↓↓↓



問合せ
農林水産課
内線 472

日立版 おとう飯写真展 作品募集！

内閣府では男性の料理への参画を促進するため「おとう飯(はん)始めよう」キャンペーンを実施しています。

日々料理をしている方も、料理が苦手な方も、おうち時間を利用して初めて料理に挑戦した方も、お気軽にご応募ください。

●募集内容

市内在住か通勤・通学している男性(高校生以上)が作った料理の写真【1人1点】

*父親だけではなく、祖父や独身男性など幅広い層を対象とします。

●募集期間

9月30日(木)まで

*応募方法など、詳しくは市のホームページや公共施設などにあるチラシをご覧ください。



市ホームページ



チラシ



申し込み



●問合せ 女性若者支援課 男女共同参画推進室 TEL 26-0315